



Statistische Berichte

Bewährungshilfestatistik in Bayern 2017

Unterstellungen am 31. Dezember
und beendete Bewährungsaufsichten
im Laufe des Jahres



B VI 7 j 2017
Hrsg. im November 2018
Bestellnr. B6700C 201700

Zeichenerklärung

- 0 mehr als nichts, aber weniger als die Hälfte der kleinsten in der Tabelle nachgewiesenen Einheit
- nichts vorhanden oder keine Veränderung
- / keine Angaben, da Zahlen nicht sicher genug
- Zahlenwert unbekannt, geheimzuhalten oder nicht rechenbar
- ... Angabe fällt später an
- X Tabellenfach gesperrt, da Aussage nicht sinnvoll
- () Nachweis unter dem Vorbehalt, dass der Zahlenwert erhebliche Fehler aufweisen kann
- p vorläufiges Ergebnis
- r berichtiges Ergebnis
- s geschätztes Ergebnis
- D Durchschnitt
- ≙ entspricht

Auf- und Abrunden

Im Allgemeinen ist ohne Rücksicht auf die Endsummen auf- bzw. abgerundet worden. Deshalb können sich bei der Summierung von Einzelangaben geringfügige Abweichungen zu den ausgewiesenen Endsummen ergeben. Bei der Aufgliederung der Gesamtheit in Prozent kann die Summe der Einzelwerte wegen Rundens vom Wert 100 % abweichen. Eine Abstimmung auf 100 % erfolgt im Allgemeinen nicht.

Publikationsservice

Das Bayerische Landesamt für Statistik veröffentlicht jährlich über 400 Publikationen. Das aktuelle Veröffentlichungsverzeichnis ist im Internet als Datei verfügbar, kann aber auch als Druckversion kostenlos zugesandt werden.

Kostenlos

ist der Download der meisten Veröffentlichungen, z.B. von Statistischen Berichten (PDF- oder Excel-Format).

Kostenpflichtig

sind alle Printversionen (auch von Statistischen Berichten), Datenträger und ausgewählte Dateien (z.B. von Verzeichnissen, von Beiträgen, vom Jahrbuch).

Newsletter Veröffentlichungen

Die Themenbereiche können individuell ausgewählt werden. Über Neuerscheinungen wird aktuell informiert.

Webshop

Alle Veröffentlichungen sind im Internet verfügbar unter www.statistik.bayern.de/veroeffentlichungen

Impressum

Statistische Berichte

bieten in tabellarischer Form neuestes Zahlenmaterial der jeweiligen Erhebung. Dieses wird, soweit erforderlich, methodisch erläutert und kurz kommentiert.

Herausgeber, Druck und Vertrieb

Bayerisches Landesamt für Statistik
Nürnberger Straße 95
90762 Fürth

Papier

Gedruckt auf umweltfreundlichem Papier, chlorfrei gebleicht.

Vertrieb

E-Mail vertrieb@statistik.bayern.de
Telefon 089 2119-3205
Telefax 089 2119-3457

Auskunftsdienst

E-Mail info@statistik.bayern.de
Telefon 089 2119-3218
Telefax 089 2119-13580

© Bayerisches Landesamt für Statistik, Fürth 2018
Vervielfältigung und Verbreitung, auch auszugsweise, mit Quellenangabe gestattet.

Hinweis: Diese Druckschrift wird im Rahmen der Öffentlichkeitsarbeit der Bayerischen Staatsregierung herausgegeben. Sie darf weder von Parteien noch von Wahlwerbern oder Wahlhelfern im Zeitraum von fünf Monaten vor einer Wahl zum Zwecke der Wahlwerbung verwendet werden. Dies gilt für Landtags-, Bundestags-, Kommunal- und Europawahlen. Missbräuchlich ist während dieser Zeit insbesondere die Verteilung auf Wahlveranstaltungen, an Informationsständen der Parteien sowie das Einlegen, Aufdrucken und Aufkleben parteipolitischer Informationen oder Werbemittel. Untersagt ist gleichfalls die Weitergabe an Dritte zum Zwecke der Wahlwerbung. Auch ohne zeitlichen Bezug zu einer bevorstehenden Wahl darf die Druckschrift nicht in einer Weise verwendet werden, die als Parteinahme der Staatsregierung zugunsten einzelner politischer Gruppen verstanden werden könnte. Den Parteien ist es gestattet, die Druckschrift zur Unterrichtung ihrer eigenen Mitglieder zu verwenden.

Inhaltsverzeichnis

Vorbemerkung	5
Abbildungen	
1. Unterstellungen unter Bewährungsaufsicht am 31.12. des Berichtsjahres ab 1998	6
2. Entwicklung der Anzahl der Bewährungshilfeprobanden seit 1998	6
3. Unterstellungen am 31.12.2017 insgesamt nach schwersten Straftaten - Hauptdeliktgruppen	7
4. Unterstellungen am 31.12.2017 nach Art des Strafrechts und Hauptdeliktgruppen	7
5. Beendete Unterstellungen im Jahr 2017 nach Altersgruppen der Probanden (Alter zum Zeitpunkt der Unterstellung)	8
6. Anteil erfolgreich beendeter Unterstellungen im Jahr 2017 nach Altersgruppen und Geschlecht	8
7. Durch Bewährung oder Widerruf wegen Nichtbewährung beendete Bewährungsaufsichten seit 1998	
a) allgemeines Strafrecht	9
b) Jugendstrafrecht	9
8. Beendete Bewährungsaufsichten im Jahr 2017 nach Beendigungsgründen	
a) allgemeines Strafrecht	10
b) Jugendstrafrecht	10
Zeitreihenübersichten	
1. Bewährungshelfer, Probanden und Unterstellungen unter Bewährungsaufsicht seit 1997	11
2. Unterstellungen am 31.12. unter Bewährungsaufsicht seit 1997 nach dem Grund der Unterstellung	12
3. Beendete Bewährungsaufsichten seit 1997 nach Art des Strafrechts und Beendigungsgründen	13
4. Anteil erfolgreich beendeter Unterstellungen seit 2007 nach Altersgruppen und Geschlecht (Alter der Probanden zum Zeitpunkt der Unterstellung)	14
Tabellen	
Unterstellungen unter Bewährungsaufsicht in Bayern am 31.12.2017	
RB. 1 nach OLG-Bezirken und Landgerichtsbezirken	16
RB. 2 nach allgemeinem Strafrecht nach OLG- und Landgerichtsbezirken und dem Grund der Unterstellung	18
RB. 3 nach Jugendstrafrecht nach OLG- und Landgerichtsbezirken und dem Grund der Unterstellung	20
RB. 4 nach schwersten Straftaten	22
Beendete Bewährungsaufsichten in Bayern im Jahr 2017	
RB. 10 nach Art der Beendigung, Alter der Unterstellten und Staatsangehörigkeit	40
RB. 11 nach allgemeinem Strafrecht nach Unterstellungs- und Beendigungsgründen	41
RB. 12 nach Jugendstrafrecht nach Unterstellungs- und Beendigungsgründen	42
RB. 20 nach Alter der Unterstellten und schwersten Straftaten	43
RB. 21 Durch Bewährung beendete Bewährungsaufsichten nach Alter der Unterstellten und schwersten Straftaten	44
RB. 22 Durch Widerruf beendete Bewährungsaufsichten nach Alter der Unterstellten und schwersten Straftaten	45
RB. 23 Durch Einbeziehung in ein neues Urteil beendete Bewährungsaufsichten nach Alter der Unterstellten und schwersten Straftaten	46
- nach allgemeinem Strafrecht	
RB. 30 nach früheren Verurteilungen und Unterstellungen sowie schwersten Straftaten	48
RB. 31 Ausgewählte beendete Bewährungsaufsichten nach Beendigungsgründen und schwersten Straftaten	50
RB. 32 aufgrund Strafaussetzung zur Bewährung bei Freiheitsstrafen nach § 56 StGB nach Beendigungsgründen und schwersten Straftaten	52
RB. 33 aufgrund Aussetzung des Strafrestes bei Verbüßung von zwei Dritteln oder mehr (§ 57 Abs.1 StGB) nach Beendigungsgründen und schwersten Straftaten	54
RB. 34 aufgrund Aussetzung des Strafrestes bei Verbüßung von weniger als zwei Dritteln (§ 57 Abs.2 StGB) nach Beendigungsgründen und schwersten Straftaten	56
RB. 35 aufgrund Straf-(Rest-) Aussetzung nach §§ 35, 36 BtMG nach Beendigungsgründen und schwersten Straftaten	58

- nach Jugendstrafrecht	
RB. 40	nach früheren Verurteilungen und Unterstellungen sowie schwersten Straftaten 60
RB. 41	Ausgewählte beendete Bewährungsaufsichten nach Beendigungsgründen und schwersten Straftaten 62
RB. 42	aufgrund Aussetzung der Verhängung der Jugendstrafe nach § 27 JGG nach Beendigungsgründen und schwersten Straftaten 64
RB. 43	aufgrund Strafaussetzung zur Bewährung bei Jugendstrafe nach § 21 JGG nach Beendigungsgründen und schwersten Straftaten 66
RB. 44	aufgrund Strafaussetzung zur Bewährung bei Jugendstrafe nach § 30 JGG nach Beendigungsgründen und schwersten Straftaten 68
RB. 45	aufgrund Aussetzung des Restes einer Jugendstrafe nach § 88 JGG nach Beendigungsgründen und schwersten Straftaten 70
RB. 46	aufgrund erneuter Anordnung nach § 24 Abs. 2 JGG nach Beendigungsgründen und schwersten Straftaten 72
RB. 47	aufgrund Straf-(Rest-) Aussetzung nach §§ 35, 36 BtMG nach Beendigungsgründen und schwersten Straftaten 74
RB. 48	aufgrund Vorbewährung nach §§ 61, 61b Abs. 1 S. 2 JGG und schwersten Straftaten 76
Anhang	
	Zählkarten nach allgemeinem Strafrecht 78
	Zählkarten nach Jugendstrafrecht 80
	Qualitätsmerkmale der Statistik 82

Abkürzungen

BWA = Bewährungsaufsicht	BtMG = Betäubungsmittelgesetz	FA = Führungsaufsicht
I = Insgesamt	i.V.m. = in Verbindung mit	JGG = Jugendgerichtsgesetz
M = Männlich	StGB = Strafgesetzbuch	STV = Straftatenverzeichnis
StVG = Straßenverkehrsgesetz	W = Weiblich	WStG = Wehrstrafgesetz

Vorbemerkung

Die Ergebnisse der seit 1963 bundeseinheitlich durchgeführten Bewährungshilfestatistik werden seit dem Berichtsjahr 2007 in einem Statistischen Bericht veröffentlicht.

Die Ergebnisse werden in zwei Teilen dargestellt. Der erste Teil enthält Schaubilder und tabellarische Zeitreihendarstellungen.

Im zweiten Teil des Berichts folgt der umfangreiche Tabellenteil mit den Ergebnissen des Berichtsjahres. Dort finden sich zunächst Nachweisungen über die am Jahresende bestehenden Unterstellungen unter Bewährungsaufsicht nach dem Gerichtsbezirk, dem Grund der Unterstellung sowie nach ausgewählten Straftaten (RB. 1 bis RB. 4). Es folgen Tabellen über die beendeten Bewährungsaufsichten im Laufe des Berichtsjahres (RB. 10 bis RB. 47) nach Beendigungsgründen sowie nach Art der Straftat und ausgewählten persönlichen Merkmalen der Unterstellten.

Bei den Unterstellungen unter Bewährungsaufsicht handelt es sich um Fälle, bei denen den Straffälligen entweder im Urteil Strafaussetzung zur Bewährung oder nach Verbüßung eines Teils der erkannten Freiheits- bzw. Jugendstrafe vorzeitige Entlassung gewährt und gleichzeitig Unterstellung unter einen Bewährungshelfer bzw. eine Bewährungshelferin angeordnet worden ist. Erfasst werden außerdem die Unterstellungen, die aufgrund der Aussetzung der Jugendstrafe erfolgen. Dabei erstreckt sich die Bewährungshilfestatistik ausschließlich auf Unterstellungen der hauptamtlichen Bewährungshelfer und Bewährungshelferinnen.

Die Zahl der Unterstellungen ist größer als die der unterstellten Personen. Das ergibt sich daraus, dass eine Person, die wegen mehrerer Straftaten in verschiedenen Verfahren abgeurteilt worden ist, mehrfach unter Bewährungshilfe gestellt werden kann (Mehrfachunterstellung, siehe hierzu die Tabellen RB. 1, RB. 30 und RB. 40).

Im Berichtsjahr 2001 wurden erstmals Unterstellungen nach §§ 35, 36 BtMG (Bewährungsunterstellungen für betäubungsmittelabhängige Straftäter, die sich einer Rehabilitationsmaßnahme unterziehen oder unterzogen haben) getrennt erfasst. Die Zahl der gemäß dieser Bestimmung einem hauptamtlichen Bewährungshelfer unterstellten Personen findet sich in der Tabelle RB. 2 bzw. RB. 3.

In der Statistik werden die durch Bewährung beendeten Unterstellungen denjenigen gegenübergestellt, die durch Widerruf dieser Vergünstigung beendet worden sind. Seit dem Berichtsjahr 1992 werden darüber hinaus die insbesondere bei Unterstellungen nach Jugendstrafrecht vermehrt aufgetretenen Fälle erfasst, in denen die Unterstellung durch Einbeziehung in ein neues Urteil beendet wurde. Um eine Vergleichbarkeit der Bewährungs- bzw. Widerrufsquoten mit den Vorjahren zu gewährleisten, sind die durch Einbeziehung in ein neues Urteil beendeten Unterstellungen unter Bewährungsaufsicht in die Zeitreihendarstellung der Übersicht 3 nicht mit einbezogen.

Die Ergebnisdarstellung zu den beendeten Unterstellungen nach Alter, Staatsangehörigkeit und Art der Straftat (Tabellen 10 bis 40) beschränken sich auf die Fälle, die nicht im Wege der Gnade angeordnet wurden. Die Zahl der im Wege der Gnade angeordneten Unterstellungen unter Bewährungsaufsicht kann den Tabellen RB. 2 und RB. 3 entnommen werden.

Das Straftatenverzeichnis der Bewährungshilfestatistik stimmt mit dem der Strafverfolgungsstatistik sowie der Strafvollzugsstatistik überein. Die Vergleichbarkeit dieser Statistiken ist somit gewährleistet.

Die Bewährungshilfestatistik ist eine Personenstatistik mit Zu- und Abgangszählkarten. D.h. zum Zeitpunkt der Unterstellung wird der Proband mit einer Zugangszählkarte, bei Beendigung mit einer Abgangszählkarte erfasst. Zu- und zugehörige Abgangszählkarten werden sodann zusammengeführt. Die Anzahl der bestehenden Unterstellungen wird errechnet aus der Anzahl der Zugangszählkarten ohne zugehörige Abgangszählkarte. Systembedingt kann es durch fehlende Abgangszählkarten zu überhöhten Beständen kommen. Fehlende Abgangszählkarten können beispielsweise auf technische Probleme oder auch einen Systemwechsel (Geschäftsautomation bei den Berichtsstellen) zurückzuführen sein.

Aufgrund dessen wird bei langandauernden Unterstellungen eine manuelle Plausibilisierung durch Rückfragen bei den Berichtsstellen durchgeführt. Sollte auf diese Weise bei einer beendeten Unterstellung die Aufklärung des Abgangsgrundes nicht möglich sein, wird die Zugangszählkarte ergebnisneutral ausgepflegt.

Im Jahr 2015 wurde daneben – gemeinsam mit den Berichtsstellen – ein PC-gestützter Abgleich von Altfällen durchgeführt und der Bestand der Bewährungshilfeprobanden um tatsächlich nicht mehr bestehende Unterstellungen bereinigt. Daher ergibt sich für das Berichtsjahr 2015 ein auffällig starker Rückgang bei der Anzahl der Bewährungshilfeprobanden.

Abb. 1
**Unterstellungen unter Bewährungsaufsicht in Bayern
 von 1998 bis 2017 am 31.12. des Berichtsjahres**



Abb. 2
Entwicklung der Bewährungshilfeprobanden* in Bayern seit 1998



* Abzüglich Mehrfachunterstellungen.

Abb. 3
Unterstellungen am 31.12.2017 in Bayern insgesamt nach schwersten Straftaten - Hauptdeliktgruppen in Prozent

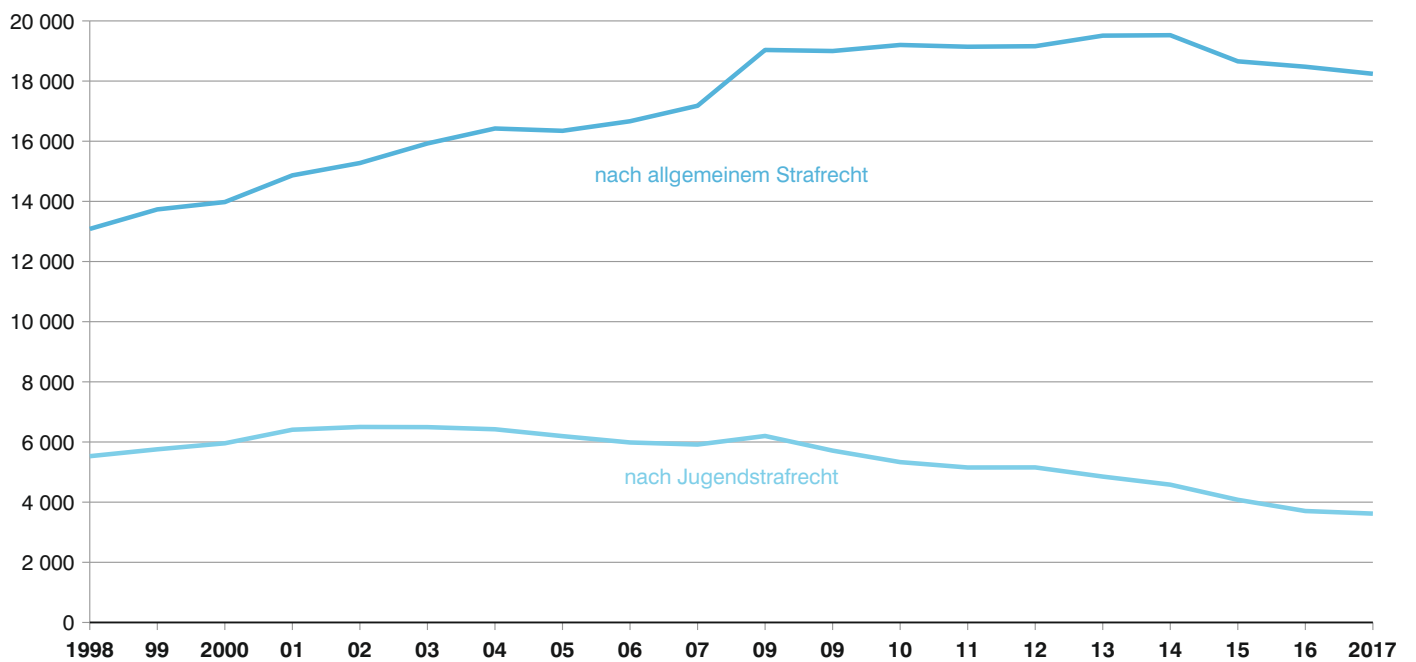
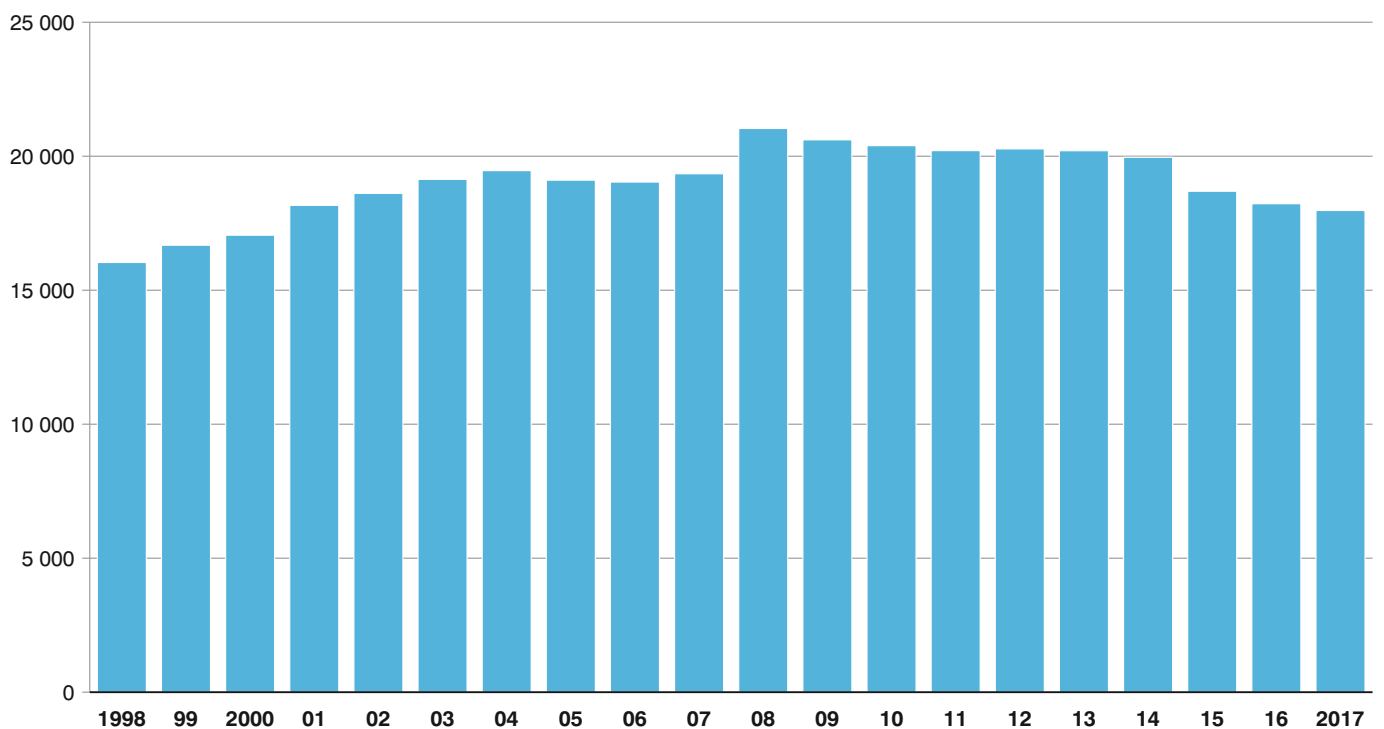

Abb. 4
Unterstellungen am 31.12. 2017 in Bayern nach Art des Strafrechts und Hauptdeliktgruppen



Abb. 5

Beendete Unterstellungen in Bayern im Jahr 2017 nach Altersgruppen der Probanden
 Alter zum Zeitpunkt der Unterstellung in Prozent

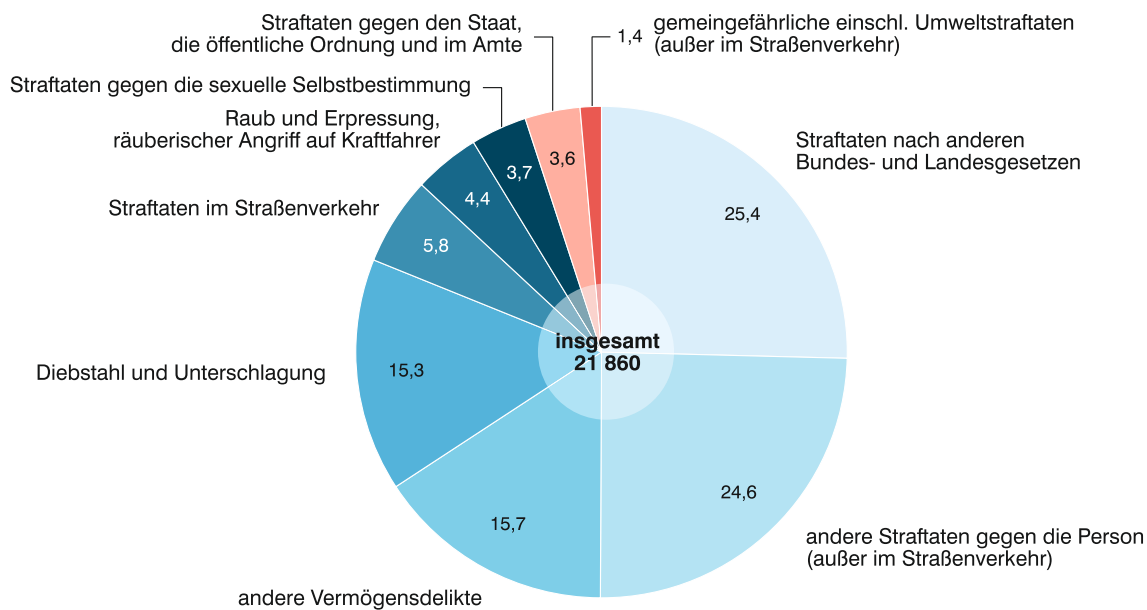

Abb. 6

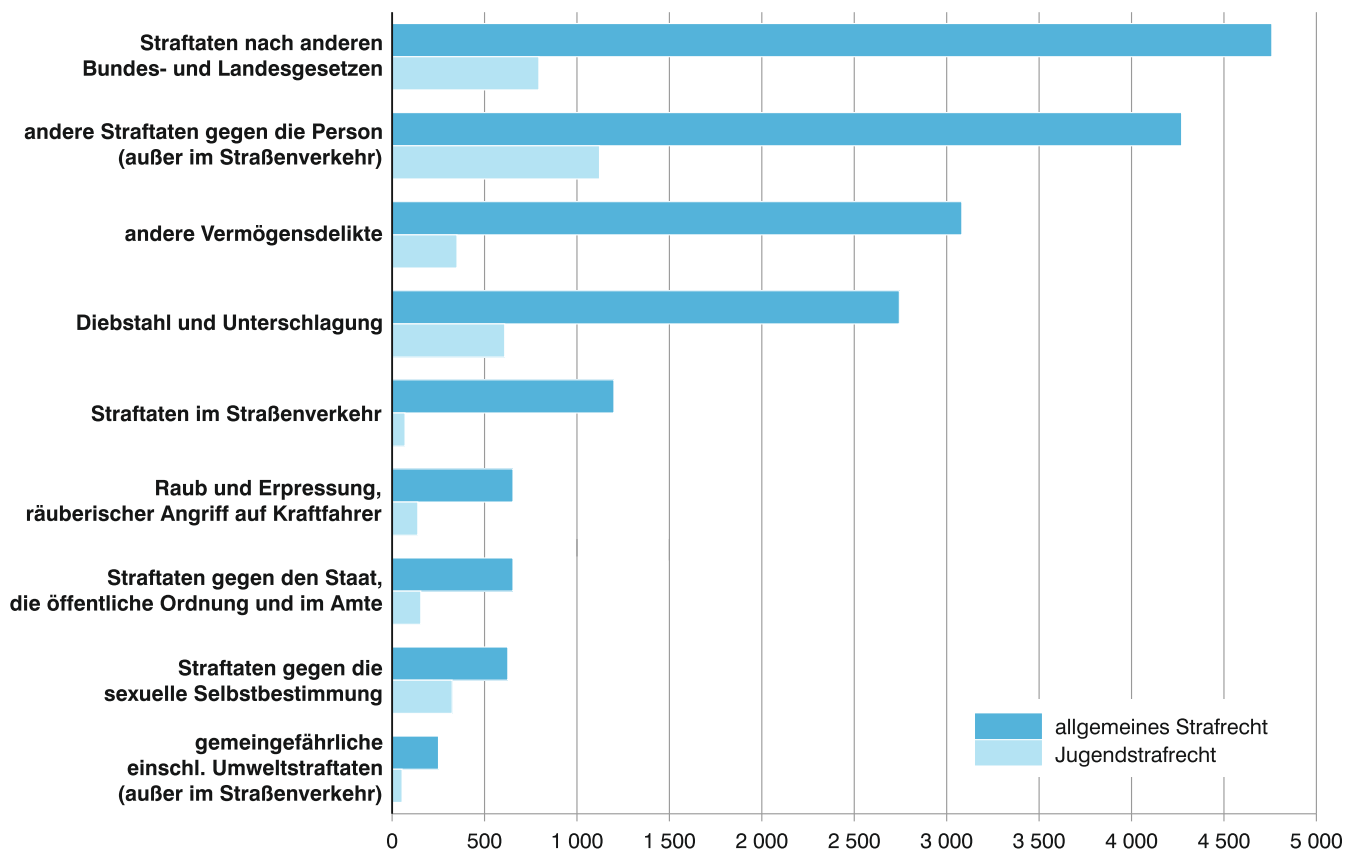
Anteil erfolgreich beendeter Unterstellungen* in Bayern im Jahr 2017
 nach Altersgruppen und Geschlecht
 in Prozent

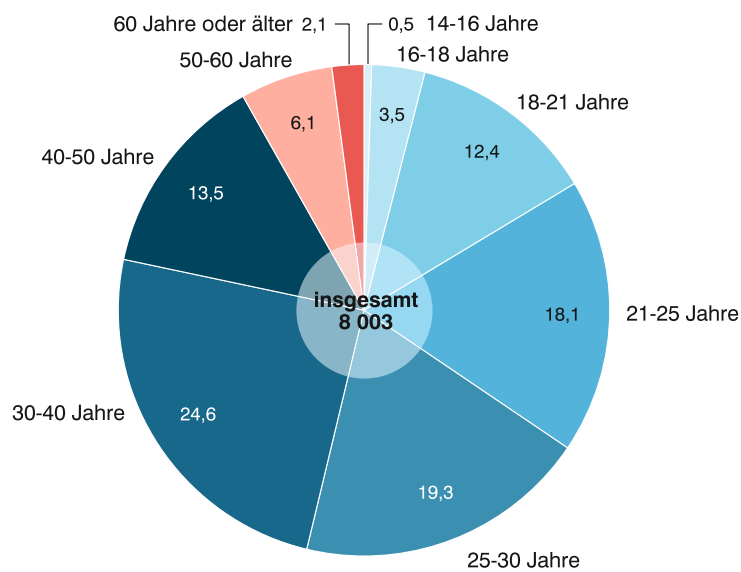
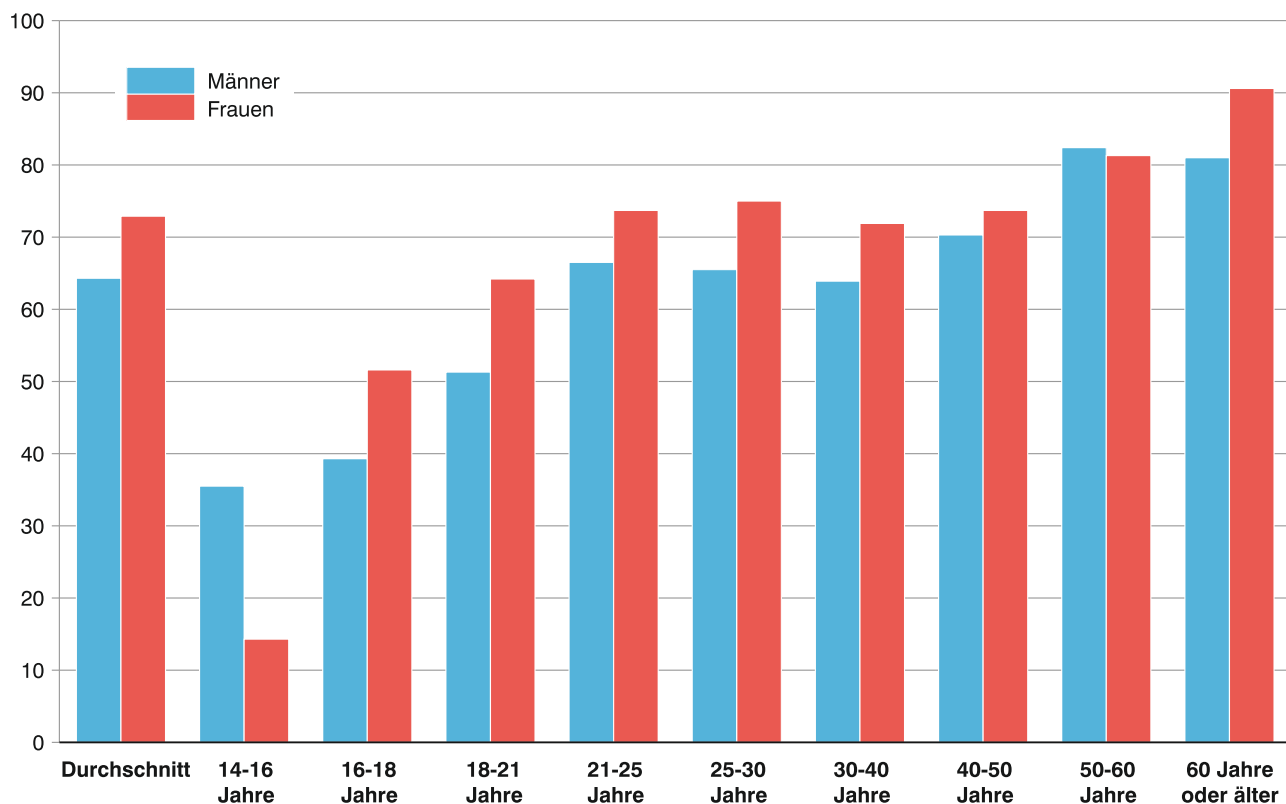

* D.h. durch Bewährung (einschließlich Aufhebung der Unterstellung) beendete Bewährungsaufsichten.

Abb. 7

Beendete Bewährungsaufsichten in Bayern seit 1998
 durch Bewährung oder Widerruf wegen Nichtbewährung

allgemeines Strafrecht

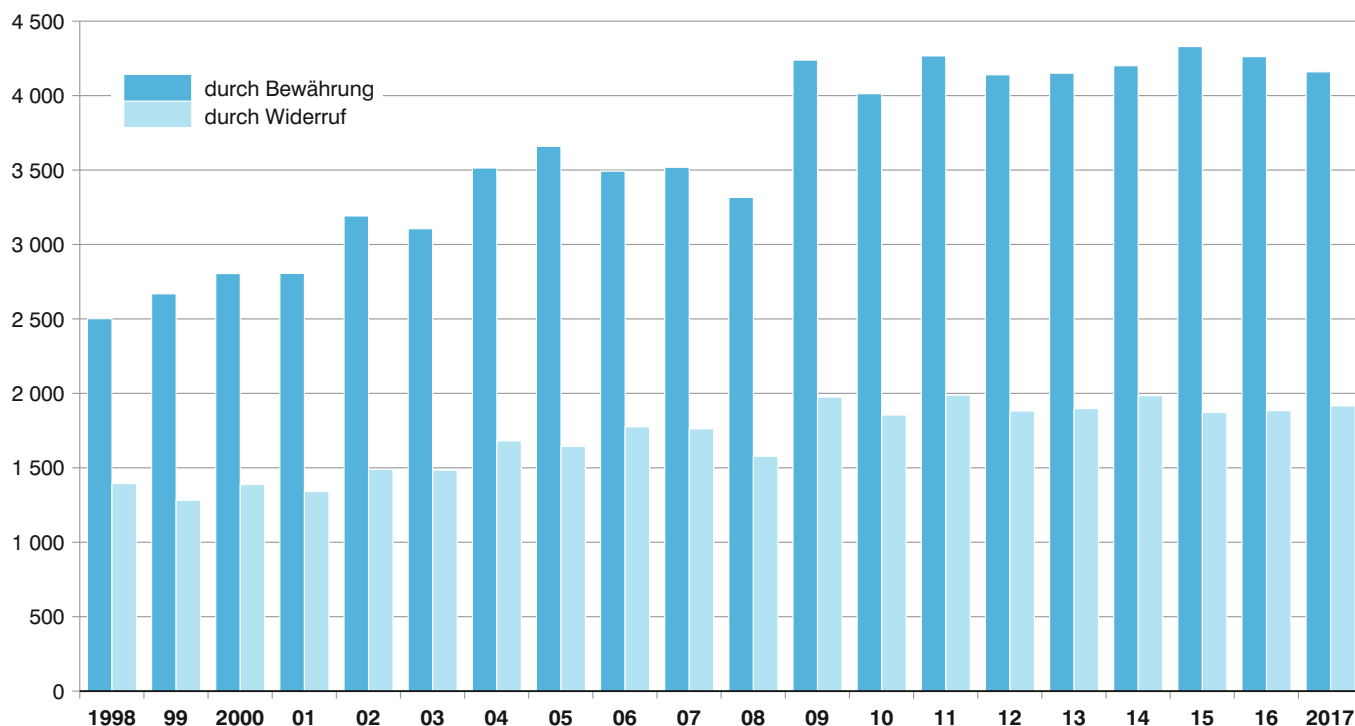

Jugendstrafrecht



Abb. 8
Beendete Bewährungsaufsichten in Bayern im Jahr 2017 nach Beendigungsgründen
 in Prozent

allgemeines Strafrecht



Jugendstrafrecht

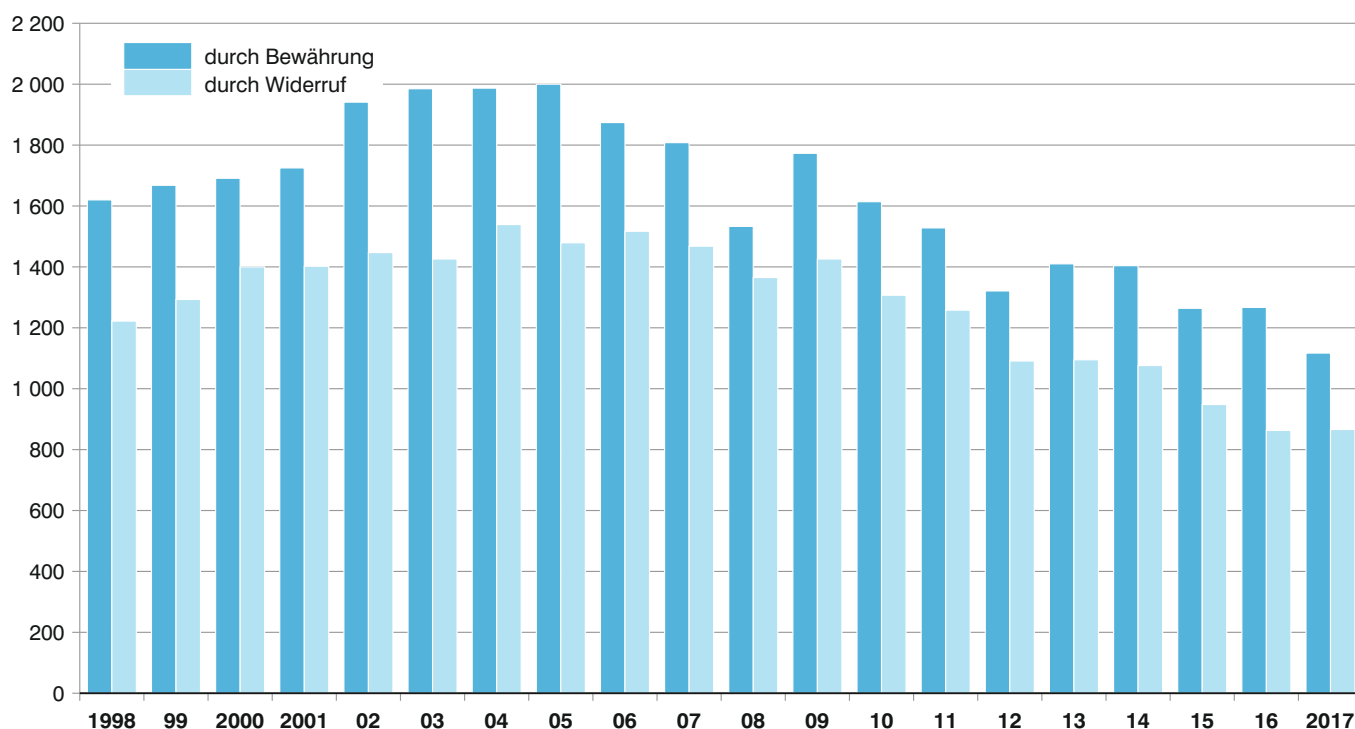
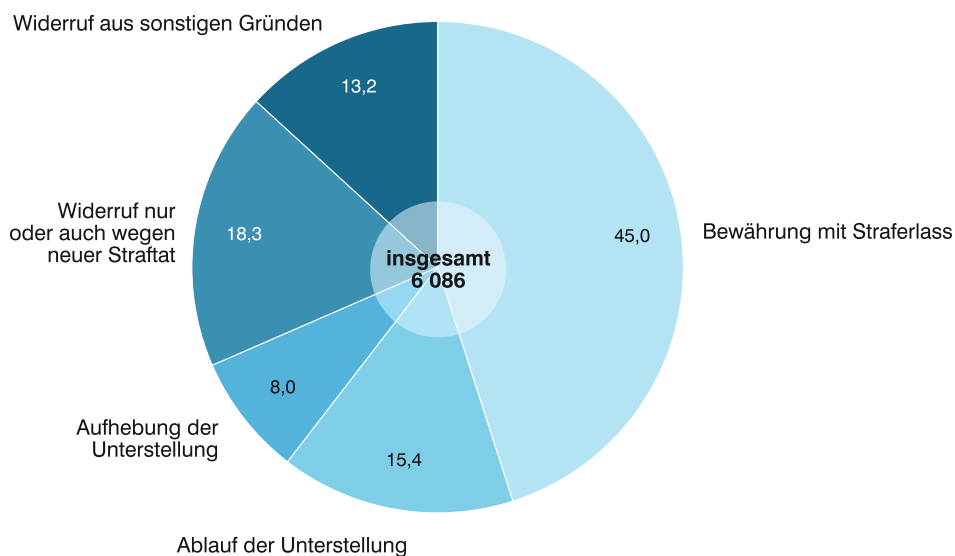
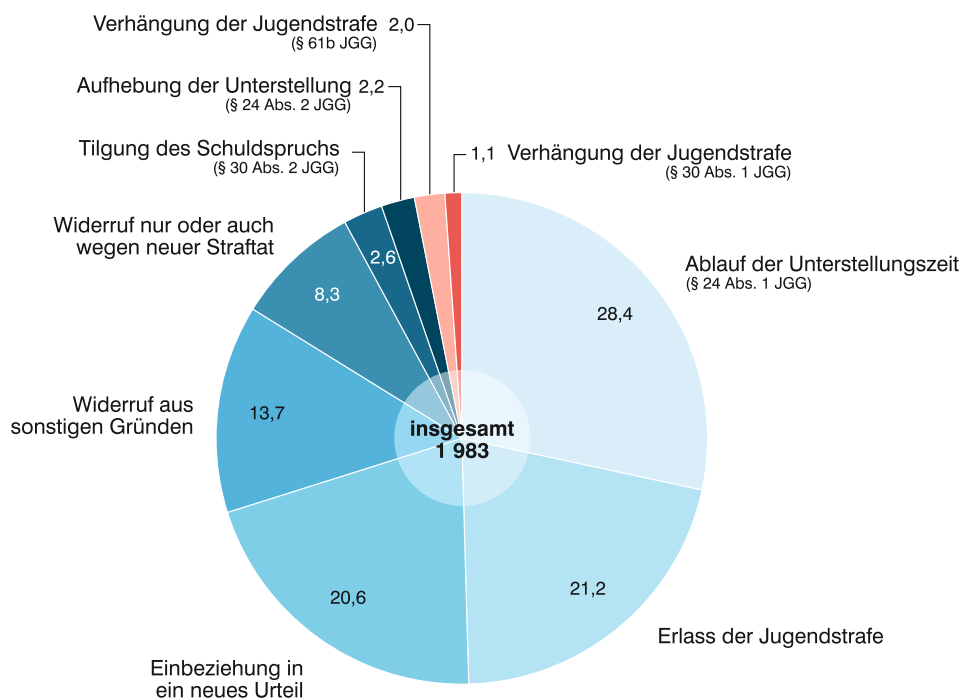

Übersicht 1

Probanden und Unterstellungen unter Bewährungsaufsicht in Bayern seit 1997

Jahr	Probanden 1)	Unterstellungen am 31.12. ...		
		insgesamt	davon nach	
			allgemeinem Strafrecht	Jugend- strafrecht
1997	15 655	18 092	12 764	5 328
1998	16 034	18 612	13 084	5 528
1999	16 679	19 490	13 733	5 757
2000	17 053	19 935	13 978	5 957
2001	18 166	21 273	14 865	6 408
2002	18 614	21 775	15 275	6 500
2003	19 137	22 420	15 926	6 494
2004	19 462	22 846	16 423	6 423
2005	19 107	22 541	16 346	6 195
2006	19 036	22 648	16 664	5 984
2007	19 345	23 094	17 179	5 915
2008	21 035	25 234	19 034	6 200
2009	20 611	24 712	18 999	5 713
2010	20 394	24 531	19 200	5 331
2011	20 208	24 293	19 141	5 152
2012	20 273	24 314	19 159	5 155
2013	20 205	24 360	19 510	4 850
2014	19 960	24 106	19 525	4 581
2015	18 693	22 734	18 656	4 078
2016	18 227	22 181	18 476	3 705
2017	17 975	21 860	18 241	3 619

1) Abzüglich der Mehrfachunterstellungen.

Übersicht 2

Unterstellungen am 31.12. unter Bewährungsaufsicht in Bayern seit 1997
nach dem Grund der Unterstellung *)

Jahr	Unterstellungen insgesamt	allgemeines Strafrecht					Jugendstrafrecht				
		zusammen	darunter: aufgrund 1)				zusammen	darunter: aufgrund 1)			
			Strafaussetzung § 56 StGB 2)	Aussetzung des Strafrestes nach §§ 57 Abs. 1, 2 StGB 2)		Straf-(Rest)aussetzung nach §§ 35, 36 BtMG		Strafaussetzung 3)	Aussetzung des Strafrestes nach § 88 JGG		Straf-(Rest)aussetzung nach §§ 35, 36 BtMG
				Anzahl	%				Anzahl	%	
1997	18 092	12 764	7 524	5 151	40,4	x	5 328	4 085	1 243	23,3	x
1998	18 612	13 084	7 677	5 315	40,6	x	5 528	4 150	1 378	24,9	x
1999	19 490	13 733	7 992	5 637	41,0	x	5 757	4 322	1 435	24,9	x
2000	19 935	13 978	8 033	5 832	41,7	x	5 957	4 469	1 488	25,0	x
2001	21 273	14 865	8 409	6 300	42,4	317	6 408	4 862	1 490	23,3	45
2002	21 775	15 275	8 741	5 793	37,9	598	6 500	4 892	1 487	22,9	110
2003	22 420	15 926	9 079	5 893	37,0	828	6 494	4 795	1 526	23,5	160
2004	22 846	16 423	9 506	5 830	35,5	957	6 423	4 724	1 500	23,4	181
2005	22 541	16 346	9 420	5 698	34,9	1 104	6 195	4 565	1 432	23,1	179
2006	22 648	16 664	9 491	5 850	35,1	1 183	5 984	4 361	1 402	23,4	201
2007	23 094	17 179	9 696	6 043	35,2	1 292	5 915	4 332	1 372	23,2	191
2008	25 234	19 034	10 921	6 687	35,1	1 362	6 200	4 522	1 459	23,5	191
2009	24 712	18 999	10 722	6 912	36,4	1 289	5 713	4 171	1 353	23,7	170
2010	24 531	19 200	10 709	7 124	37,1	1 284	5 331	3 821	1 316	24,7	158
2011	24 293	19 141	10 618	7 242	37,8	1 187	5 152	3 632	1 338	26,0	143
2012	24 314	19 159	10 695	7 258	37,9	1 105	5 155	3 611	1 352	26,2	152
2013	24 360	19 510	10 817	7 542	38,7	1 044	4 850	3 325	1 340	27,6	134
2014	24 106	19 525	10 662	7 687	39,4	990	4 581	3 037	1 341	29,3	131
2015	22 734	18 656	10 225	7 437	39,9	889	4 078	2 621	1 235	30,3	120
2016	22 181	18 476	10 185	7 317	39,6	861	3 705	2 386	1 111	30,0	106
2017	21 860	18 241	10 230	7 147	39,2	762	3 619	2 426	996	27,5	92

*) Nur Unterstellungen bei hauptamtlichen Bewährungshelfern; auch mehrfache Unterstellungen eines Probanden.

1) Ausgliederung ohne "aus sonstigen Gründen", wie sie seit dem Berichtsjahr 2001 erfasst werden, und ohne "Lebenslang". -

2) Einschl. im Wege der Gnade. - 3) Einschl. Aussetzung der Verhängung der Jugendstrafe nach § 27 JGG und im Wege der Gnade.

Übersicht 3

Beendete Bewährungsaufsichten in Bayern seit 1997 nach Art des Strafrechts und Beendigungsgründen

Jahr	ins- gesamt	nach allgemeinem Strafrecht					nach Jugendstrafrecht				
		zu- sammen 1)	abgeschlossen durch				zu- sammen	abgeschlossen durch			
			Bewährung 2)		Widerruf			Bewährung 3)		Widerruf, Verhängung der Jugendstrafe, Einbeziehung in ein neues Urteil	
					zu- sammen	dar. nur oder auch wegen neuer Straftat				zu- sammen	dar. nur oder auch wegen neuer Straftat
Anzahl	%			Anzahl	%						
1997	6 357	3 720	2 509	67,4	1 211	994	2 637	1 484	56,3	1 153	363
1998	6 748	3 906	2 507	64,2	1 399	1 154	2 842	1 620	57,0	1 222	367
1999	6 922	3 961	2 674	67,5	1 287	1 107	2 961	1 668	56,3	1 293	390
2000	7 294	4 203	2 810	66,9	1 393	1 105	3 091	1 691	54,7	1 400	424
2001	7 284	4 157	2 811	67,6	1 346	1 021	3 127	1 725	55,2	1 402	398
2002	8 079	4 691	3 197	68,2	1 494	1 102	3 388	1 941	57,3	1 447	375
2003	8 012	4 601	3 111	67,6	1 490	1 105	3 411	1 985	58,2	1 426	370
2004	8 731	5 205	3 519	67,6	1 686	1 193	3 526	1 987	56,4	1 539	362
2005	8 793	5 314	3 665	69,0	1 649	1 197	3 479	2 000	57,5	1 479	393
2006	8 670	5 279	3 498	66,3	1 781	1 269	3 391	1 874	55,3	1 517	366
2007	8 567	5 291	3 524	66,6	1 767	1 289	3 276	1 808	55,2	1 468	333
2008	7 803	4 905	3 322	67,7	1 583	1 102	2 898	1 533	52,9	1 365	311
2009	9 423	6 224	4 244	68,2	1 980	1 407	3 199	1 773	55,4	1 426	341
2010	8 799	5 878	4 018	68,4	1 860	1 255	2 921	1 614	55,3	1 307	300
2011	9 052	6 266	4 272	68,2	1 994	1 333	2 786	1 528	54,8	1 258	296
2012	8 444	6 032	4 145	68,7	1 887	1 243	2 412	1 321	54,8	1 091	254
2013	8 564	6 059	4 156	68,6	1 903	1 219	2 505	1 410	56,3	1 095	233
2014	8 689	6 196	4 206	67,9	1 990	1 238	2 493	1 404	56,3	1 076	219
2015	8 446	6 212	4 335	69,8	1 877	1 153	2 234	1 264	56,6	948	201
2016	8 338	6 156	4 267	69,3	1 889	1 112	2 182	1 267	58,1	863	176
2017	8 069	6 086	4 165	68,4	1 921	1 115	1 983	1 078	54,4	866	174

1) einschließlich der nach Aussetzung des Strafrestes bei lebenslanger Freiheitsstrafe Unterstellten. - 2) Straferlass, Ablauf bzw. Aufhebung der Unterstellung. - 3) Erlass der Jugendstrafe, Ablauf bzw. Aufhebung der Unterstellung, Tilgung des Schuldspruchs.

Übersicht 4

Anteil erfolgreich beendeter Unterstellungen in Bayern seit 2007 nach Altersgruppen und Geschlecht (Alter der Probanden zum Zeitpunkt der Unterstellung)

Männliche Probanden

Jahr	Durchschnitt	14-16 Jahre	16-18 Jahre	18-21 Jahre	21-25 Jahre	25-30 Jahre	30-40 Jahre	40-50 Jahre	50-60 Jahre	60 und mehr
2007	61,1	39,4	33,0	47,7	66,0	62,0	64,0	73,0	82,6	82,9
2008	61,0	51,4	32,5	44,9	65,0	63,2	63,6	74,6	81,3	83,3
2009	62,7	48,5	38,7	52,9	64,9	65,1	64,1	75,9	75,3	88,8
2010	63,0	38,7	43,9	52,1	65,8	62,9	64,5	76,6	77,6	87,8
2011	62,8	37,5	40,4	51,4	64,0	63,0	66,9	73,6	81,8	87,6
2012	64,0	19,5	40,4	53,3	65,3	65,6	64,4	76,5	80,3	89,8
2013	64,3	27,9	36,4	54,3	66,6	65,2	66,3	71,6	78,4	92,3
2014	63,7	29,1	38,4	52,9	65,8	63,5	65,1	74,2	81,5	86,8
2015	65,3	43,2	36,6	54,9	68,3	65,8	64,8	72,5	82,4	87,6
2016	65,9	37,2	46,4	54,3	69,1	63,8	64,3	78,3	79,8	92,6
2017	64,3	35,5	39,3	51,3	66,5	65,5	63,9	70,3	82,4	81,0

Weibliche Probanden

Jahr	Durchschnitt	14-16 Jahre ¹⁾	16-18 Jahre	18-21 Jahre	21-25 Jahre	25-30 Jahre	30-40 Jahre	40-50 Jahre	50-60 Jahre	60 und mehr
2007	70,7	50,0	46,9	64,4	72,4	72,9	68,6	77,5	81,0	85,7
2008	70,5	66,7	60,0	58,1	66,0	72,9	74,0	73,3	83,0	87,5
2009	72,6	100,0	53,6	68,0	73,2	66,2	74,1	75,9	85,7	87,5
2010	71,6	57,1	51,6	58,8	69,6	69,6	72,6	82,0	82,7	85,7
2011	73,5	33,3	51,9	63,2	74,9	69,8	76,2	77,6	80,5	87,5
2012	70,0	25,0	42,9	50,0	74,1	65,5	70,6	77,3	84,9	92,3
2013	70,6	-	51,9	60,7	67,1	69,2	71,8	77,7	81,0	84,0
2014	70,6	50,0	54,8	57,9	67,5	65,1	74,5	79,2	75,6	83,3
2015	74,2	50,0	48,4	61,2	78,4	74,1	71,3	78,5	85,9	90,5
2016	72,9	25,0	46,9	72,0	76,2	66,5	67,9	82,1	88,2	92,9
2017	72,9	14,3	51,6	64,2	73,7	75,0	71,9	73,7	81,3	90,6

Probanden insgesamt

Jahr	Durchschnitt	14-16 Jahre	16-18 Jahre	18-21 Jahre	21-25 Jahre	25-30 Jahre	30-40 Jahre	40-50 Jahre	50-60 Jahre	60 und mehr
2007	62,2	41,0	34,1	49,1	66,6	63,3	64,6	73,6	82,4	83,3
2008	62,1	52,6	35,3	45,8	65,1	64,4	65,1	74,4	81,6	84,0
2009	63,8	52,7	39,4	54,1	65,8	65,2	65,4	75,9	76,9	88,6
2010	64,0	40,2	44,4	52,6	66,2	63,7	65,6	77,5	78,3	87,5
2011	64,1	37,0	41,1	52,3	65,0	63,8	68,4	74,3	81,5	87,6
2012	64,7	20,0	40,6	53,1	66,2	65,6	65,2	76,6	81,2	90,3
2013	65,0	27,3	37,5	54,9	66,7	65,6	67,0	72,5	78,8	91,0
2014	64,6	30,5	39,8	53,3	66,0	63,7	66,5	75,1	80,5	86,0
2015	66,4	43,8	37,7	55,4	69,4	66,8	65,7	73,6	83,1	88,0
2016	66,8	35,3	46,5	55,8	69,7	64,1	64,8	78,9	81,3	92,7
2017	65,4	31,6	40,6	52,3	67,4	66,6	64,9	70,8	82,2	82,8

1) Die Schwankungen resultieren aus sehr geringen Fallzahlen.

Tabellenteil

RB. 1 Unterstellungen unter Bewährungsaufsicht am 31.12.2017 nach OLG-Bezirken und Landgerichtsbezirken

Oberlandesgerichtsbezirk ----- Landgericht	Unter- stellungen insgesamt 1)	davon nach		Zweite und weitere bestehende Unterstellungen derselben Person bei demselben Bewährungshelfer unter			Bei demselben Bewährungshelfer mehrfach unter Bewährungsaufsicht Unterstellte		Unterstel- lungen ohne Mehrfach- Unterstel- lungen sind Sp.1 + Sp. 7 - Sp. 8	
		allge- meinem Strafrecht	Jugend- strafrecht	Bewährungs- aufsicht allein	Führungs- aufsicht allein	Bewährungs- und Führungs- aufsicht	Personen	Unter- stellungen		
										1
Land insgesamt										
Bayern	M	19 003	15 665	3 338	2 736	1 824	630	2 709	6 075	15 637
	W	2 857	2 576	281	461	141	58	419	938	2 338
	I	21 860	18 241	3 619	3 197	1 965	688	3 128	7 013	17 975
Oberlandesgerichtsbezirke										
OLG-Bezirk München	M	9 737	7 944	1 793	1 365	913	293	1 320	2 978	8 079
	W	1 365	1 227	138	200	69	25	180	405	1 140
	I	11 102	9 171	1 931	1 565	982	318	1 500	3 383	9 219
OLG-Bezirk Nürnberg	M	5 280	4 346	934	775	573	219	816	1 810	4 286
	W	901	811	90	162	44	20	144	326	719
	I	6 181	5 157	1 024	937	617	239	960	2 136	5 005
OLG-Bezirk Bamberg	M	3 986	3 375	611	596	338	118	573	1 287	3 272
	W	591	538	53	99	28	13	95	207	479
	I	4 577	3 913	664	695	366	131	668	1 494	3 751
Landgerichtsbezirke										
OLG-Bezirk München										
LG Ingolstadt	M	572	408	164	82	49	13	76	171	477
	W	83	70	13	10	6	3	12	25	70
	I	655	478	177	92	55	16	88	196	547
LG Augsburg	M	1 682	1 386	296	298	143	46	270	614	1 338
	W	228	200	28	30	13	5	32	67	193
	I	1 910	1 586	324	328	156	51	302	681	1 531
LG Deggendorf	M	345	299	46	36	65	19	47	102	290
	W	58	54	4	15	2	2	12	29	41
	I	403	353	50	51	67	21	59	131	331
LG Kempten (Allgäu)	M	681	544	137	95	49	21	96	212	565
	W	84	76	8	11	2	4	11	26	69
	I	765	620	145	106	51	25	107	238	634
LG Landshut	M	774	623	151	94	30	10	85	189	670
	W	115	113	2	17	4	-	15	32	98
	I	889	736	153	111	34	10	100	221	768
LG Memmingen	M	920	746	174	131	47	15	116	262	774
	W	133	116	17	20	2	-	18	38	113
	I	1 053	862	191	151	49	15	134	300	887
LG München I	M	2 318	1 991	327	367	251	102	361	830	1 849
	W	344	312	32	56	19	6	43	105	282
	I	2 662	2 303	359	423	270	108	404	935	2 131
LG München II	M	951	780	171	129	96	20	119	268	802
	W	128	119	9	20	6	1	16	37	107
	I	1 079	899	180	149	102	21	135	305	909
LG Passau	M	519	428	91	80	41	12	69	161	427
	W	77	70	7	13	2	-	10	23	64
	I	596	498	98	93	43	12	79	184	491
LG Traunstein	M	975	739	236	53	142	35	81	169	887
	W	115	97	18	8	13	4	11	23	103
	I	1 090	836	254	61	155	39	92	192	990

RB. 1 Unterstellungen unter Bewährungsaufsicht am 31.12.2017 nach OLG-Bezirken und Landgerichtsbezirken

Oberlandesgerichtsbezirk ----- Landgericht	Unter- stellungen insgesamt 1)	davon nach		Zweite und weitere bestehende Unterstellungen derselben Person bei demselben Bewährungshelfer unter			Bei demselben Bewährungshelfer mehrfach unter Bewährungsaufsicht Unterstellte		Unterstel- lungen ohne Mehrfach- Unterstel- lungen sind Sp.1 + Sp. 7 - Sp. 8	
		allge- meinem Strafrecht	Jugend- strafrecht	Bewährungs- aufsicht allein	Führungs- aufsicht allein	Bewährungs- und Führungs- aufsicht	Personen	Unter- stellungen		
										1
OLG-Bezirk Nürnberg										
LG Amberg	M	526	457	69	87	61	19	91	197	420
	W	103	98	5	22	3	3	23	48	78
	I	629	555	74	109	64	22	114	245	498
LG Ansbach	M	489	375	114	63	45	17	67	147	409
	W	79	71	8	15	2	1	13	29	63
	I	568	446	122	78	47	18	80	176	472
LG Nürnberg	M	2 614	2 057	557	373	276	95	388	856	2 146
	W	438	378	60	73	24	7	66	146	358
	I	3 052	2 435	617	446	300	102	454	1 002	2 504
LG Regensburg	M	1 354	1 201	153	192	160	86	218	496	1 076
	W	223	208	15	36	13	9	31	76	178
	I	1 577	1 409	168	228	173	95	249	572	1 254
LG Weiden i.d. Opf.	M	297	256	41	60	31	2	52	114	235
	W	58	56	2	16	2	-	11	27	42
	I	355	312	43	76	33	2	63	141	277
OLG-Bezirk Bamberg										
LG Aschaffenburg	M	609	519	90	105	17	12	94	211	492
	W	101	92	9	25	1	-	18	43	76
	I	710	611	99	130	18	12	112	254	568
LG Bamberg	M	569	467	102	88	59	15	84	187	466
	W	86	79	7	19	5	1	17	37	66
	I	655	546	109	107	64	16	101	224	532
LG Bayreuth	M	544	457	87	72	101	24	77	173	448
	W	73	65	8	9	10	5	12	26	59
	I	617	522	95	81	111	29	89	199	507
LG Coburg	M	492	418	74	83	36	12	76	171	397
	W	76	71	5	15	1	-	14	29	61
	I	568	489	79	98	37	12	90	200	458
LG Hof	M	469	401	68	50	43	9	53	112	410
	W	73	69	4	5	4	2	7	14	66
	I	542	470	72	55	47	11	60	126	476
LG Schweinfurt	M	581	496	85	91	44	31	91	213	459
	W	75	67	8	10	3	-	9	19	65
	I	656	563	93	101	47	31	100	232	524
LG Würzburg	M	722	617	105	107	38	15	98	220	600
	W	107	95	12	16	4	5	18	39	86
	I	829	712	117	123	42	20	116	259	686

1) Ohne Unterstellungen nach § 10 JGG und ohne Unterstellungen bei ehrenamtlichen Bewährungshelfern; einschl. mehrerer Bewährungs-/ Führungsaufsichten nebeneinander.

RB. 2 Unterstellungen unter Bewährungsaufsicht am 31.12.2017 nach allgemeinem Strafrecht
nach OLG-Bezirken und Landgerichtsbezirken und dem Grund der Unterstellung

Oberlandesgerichtsbezirk ----- Landgericht	Unter- stel- lungen inse- gesamt 1)	davon aufgrund											Straf- (Rest-) Aus- set- zung nach §§ 35,36 BtMG	son- stiger Gründe	
		Strafaus- setzung		Aussetzung des Strafrestes bei								lebenslanger Freiheitsstrafe			
		nach § 56 StGB	im Wege der Gnade	zeitiger Freiheitsstrafe						davon Strafrest bei Entlassung		nach § 57a StGB			im Wege der Gnade
				nach		im Wege der Gnade	zu- sam- men	davon Strafrest bei Entlassung							
				§ 57 Abs. 1 StGB	§ 57 Abs. 2 StGB			bis unter 1 Jahr	1 Jahr oder mehr						
1	2	3	4	5	6	7	8	9	10	11	12	13			
Land insgesamt															
Bayern	M	15 665	8 375	56	5 803	674	9	6 486	4 671	1 815	24	2	654	68	
	W	2 576	1 785	14	588	70	3	661	502	159	3	-	108	5	
	I	18 241	10 160	70	6 391	744	12	7 147	5 173	1 974	27	2	762	73	
Oberlandesgerichtsbezirke															
OLG-Bezirk München	M	7 944	4 397	37	2 878	321	2	3 201	2 468	733	16	1	256	36	
	W	1 227	882	9	261	31	1	293	244	49	3	-	37	3	
	I	9 171	5 279	46	3 139	352	3	3 494	2 712	782	19	1	293	39	
OLG-Bezirk Nürnberg	M	4 346	2 039	8	1 833	214	4	2 051	1 442	609	7	-	225	16	
	W	811	525	3	203	27	2	232	177	55	-	-	50	1	
	I	5 157	2 564	11	2 036	241	6	2 283	1 619	664	7	-	275	17	
OLG-Bezirk Bamberg	M	3 375	1 939	11	1 092	139	3	1 234	761	473	1	1	173	16	
	W	538	378	2	124	12	-	136	81	55	-	-	21	1	
	I	3 913	2 317	13	1 216	151	3	1 370	842	528	1	1	194	17	
Landgerichtsbezirke															
OLG-Bezirk München															
LG Ingolstadt	M	408	201	-	144	41	-	185	144	41	1	-	20	1	
	W	70	48	-	10	7	-	17	11	6	1	-	4	-	
	I	478	249	-	154	48	-	202	155	47	2	-	24	1	
LG Augsburg	M	1 386	643	1	635	30	-	665	513	152	1	-	66	10	
	W	200	147	3	44	1	-	45	40	5	-	-	3	2	
	I	1 586	790	4	679	31	-	710	553	157	1	-	69	12	
LG Deggendorf	M	299	199	2	77	13	-	90	59	31	2	-	5	1	
	W	54	35	-	16	3	-	19	18	1	-	-	-	-	
	I	353	234	2	93	16	-	109	77	32	2	-	5	1	
LG Kempten (Allgäu)	M	544	273	5	228	24	1	253	195	58	1	-	2	10	
	W	76	55	-	19	2	-	21	19	2	-	-	-	-	
	I	620	328	5	247	26	1	274	214	60	1	-	2	10	
LG Landshut	M	623	409	-	172	17	-	189	142	47	2	1	19	3	
	W	113	79	2	29	2	-	31	24	7	-	-	1	-	
	I	736	488	2	201	19	-	220	166	54	2	1	20	3	
LG Memmingen	M	746	496	2	182	41	-	223	185	38	-	-	17	8	
	W	116	90	2	22	-	-	22	15	7	1	-	1	-	
	I	862	586	4	204	41	-	245	200	45	1	-	18	8	
LG München I	M	1 991	1 073	9	750	86	-	836	711	125	4	-	68	1	
	W	312	216	1	68	6	-	74	65	9	-	-	20	1	
	I	2 303	1 289	10	818	92	-	910	776	134	4	-	88	2	
LG München II	M	780	462	1	272	23	-	295	218	77	2	-	18	2	
	W	119	80	1	27	8	-	35	29	6	-	-	3	-	
	I	899	542	2	299	31	-	330	247	83	2	-	21	2	
LG Passau	M	428	255	2	117	25	1	143	100	43	2	-	26	-	
	W	70	55	-	10	1	-	11	10	1	1	-	3	-	
	I	498	310	2	127	26	1	154	110	44	3	-	29	-	

RB. 2 Unterstellungen unter Bewährungsaufsicht am 31.12.2017 nach allgemeinem Strafrecht
nach OLG-Bezirken und Landgerichtsbezirken und dem Grund der Unterstellung

Oberlandesgerichtsbezirk ----- Landgericht	Unter- stel- lungen insge- samt 1)	davon aufgrund											Straf- (Rest-) Aus- set- zung nach §§ 35,36 BtMG	son- stiger Gründe	
		Strafaus- setzung		Aussetzung des Strafrestes bei								lebenslanger Freiheitsstrafe			
		nach § 56 StGB	im Wege der Gnade	zeitiger Freiheitsstrafe						davon Strafrest bei Entlassung		nach § 57a StGB			im Wege der Gnade
				nach		im Wege der Gnade	zu- sam- men	davon Strafrest bei Entlassung							
				§ 57 Abs. 1 StGB	§ 57 Abs. 2 StGB			bis unter 1 Jahr	1 Jahr oder mehr						
1	2	3	4	5	6	7	8	9	10	11	12	13			
LG Traunstein	M	739	386	15	301	21	-	322	201	121	1	-	15	-	
	W	97	77	-	16	1	1	18	13	5	-	-	2	-	
	I	836	463	15	317	22	1	340	214	126	1	-	17	-	
OLG-Bezirk Nürnberg															
LG Amberg	M	457	253	2	173	12	-	185	149	36	2	-	11	4	
	W	98	84	-	11	-	-	11	10	1	-	-	2	1	
	I	555	337	2	184	12	-	196	159	37	2	-	13	5	
LG Ansbach	M	375	189	-	155	15	-	170	106	64	-	-	12	4	
	W	71	54	-	14	-	-	14	10	4	-	-	3	-	
	I	446	243	-	169	15	-	184	116	68	-	-	15	4	
LG Nürnberg	M	2 057	812	1	961	130	3	1 094	801	293	4	-	140	6	
	W	378	198	2	123	18	2	143	108	35	-	-	35	-	
	I	2 435	1 010	3	1 084	148	5	1 237	909	328	4	-	175	6	
LG Regensburg	M	1 201	681	5	426	39	1	466	282	184	1	-	46	2	
	W	208	156	1	37	7	-	44	30	14	-	-	7	-	
	I	1 409	837	6	463	46	1	510	312	198	1	-	53	2	
LG Weiden i.d. Opf.	M	256	104	-	118	18	-	136	104	32	-	-	16	-	
	W	56	33	-	18	2	-	20	19	1	-	-	3	-	
	I	312	137	-	136	20	-	156	123	33	-	-	19	-	
OLG-Bezirk Bamberg															
LG Aschaffenburg	M	519	376	3	120	6	-	126	98	28	-	-	14	-	
	W	92	74	-	14	1	-	15	13	2	-	-	2	1	
	I	611	450	3	134	7	-	141	111	30	-	-	16	1	
LG Bamberg	M	467	282	-	150	9	-	159	41	118	-	1	17	8	
	W	79	50	-	25	1	-	26	4	22	-	-	3	-	
	I	546	332	-	175	10	-	185	45	140	-	1	20	8	
LG Bayreuth	M	457	202	2	215	20	-	235	149	86	-	-	18	-	
	W	65	38	-	24	-	-	24	18	6	-	-	3	-	
	I	522	240	2	239	20	-	259	167	92	-	-	21	-	
LG Coburg	M	418	214	1	147	11	-	158	115	43	1	-	43	1	
	W	71	47	-	17	2	-	19	15	4	-	-	5	-	
	I	489	261	1	164	13	-	177	130	47	1	-	48	1	
LG Hof	M	401	266	1	93	18	-	111	78	33	-	-	19	4	
	W	69	59	-	7	1	-	8	6	2	-	-	2	-	
	I	470	325	1	100	19	-	119	84	35	-	-	21	4	
LG Schweinfurt	M	496	252	4	179	33	1	213	157	56	-	-	25	2	
	W	67	48	-	12	1	-	13	12	1	-	-	6	-	
	I	563	300	4	191	34	1	226	169	57	-	-	31	2	
LG Würzburg	M	617	347	-	188	42	2	232	123	109	-	-	37	1	
	W	95	62	2	25	6	-	31	13	18	-	-	-	-	
	I	712	409	2	213	48	2	263	136	127	-	-	37	1	

1) Ohne Unterstellungen bei ehrenamtlichen Bewährungshelfern; einschl. mehrerer Bewährungsaufsichten nebeneinander.

RB. 3 Unterstellungen unter Bewährungsaufsicht am 31.12.2017 nach Jugendstrafrecht
nach OLG-Bezirken und Landgerichtsbezirken und dem Grund der Unterstellung

Oberlandesgerichtsbezirk ----- Landgericht	Unter- stel- lungen insge- samt 1)	davon aufgrund														
		Aussetzung der				Aussetzung des Restes einer Jugendstrafe							son- stiger Gründe	außer- dem: gleich- zeitiger Jugend- arrest gem. § 16 JGG		
		Verhän- gung der Ju- gend- strafe nach § 27 JGG	Jugendstrafe zur Bewährung			nach § 88 JGG	im Wege der Gnade	zu- sam- men	davon Strafrest bei Entlassung		Vorbe- wäh- rung §§61,61b Abs.1, S. 2 JGG	erneuer- Anord- nung nach § 24 Abs.3 JGG			Straf- (Rest-) Ausset- zung nach §§ 35,36 BtMG	
			nach § 21 JGG	nach § 30 JGG	im Wege der Gnade				bis unter 1 Jahr	1 Jahr oder mehr						
1	2	3	4	5	6	7	8	9	10	11	12	13	14	15		
Land insgesamt																
Bayern	M	3 338	242	1 926	37	2	940	3	943	681	262	50	4	88	46	171
	W	281	28	184	6	1	49	-	49	36	13	6	-	4	3	12
	I	3 619	270	2 110	43	3	989	3	992	717	275	56	4	92	49	183
Oberlandesgerichtsbezirke																
OLG-Bezirk München	M	1 793	158	1 011	20	1	517	1	518	395	123	27	3	39	16	93
	W	138	21	83	3	1	24	-	24	18	6	4	-	2	-	7
	I	1 931	179	1 094	23	2	541	1	542	413	129	31	3	41	16	100
OLG-Bezirk Nürnberg	M	934	29	572	15	1	268	1	269	181	88	8	-	30	10	51
	W	90	3	66	1	-	17	-	17	14	3	1	-	1	1	4
	I	1 024	32	638	16	1	285	1	286	195	91	9	-	31	11	55
OLG-Bezirk Bamberg	M	611	55	343	2	-	155	1	156	105	51	15	1	19	20	27
	W	53	4	35	2	-	8	-	8	4	4	1	-	1	2	1
	I	664	59	378	4	-	163	1	164	109	55	16	1	20	22	28
Landgerichtsbezirke																
OLG-Bezirk München																
LG Ingolstadt	M	164	38	80	2	-	39	-	39	35	4	1	-	2	2	24
	W	13	2	6	-	-	2	-	2	-	2	3	-	-	-	1
	I	177	40	86	2	-	41	-	41	35	6	4	-	2	2	25
LG Augsburg	M	296	10	172	-	-	108	-	108	76	32	1	-	5	-	-
	W	28	4	16	-	-	8	-	8	7	1	-	-	-	-	-
	I	324	14	188	-	-	116	-	116	83	33	1	-	5	-	-
LG Deggendorf	M	46	3	25	-	1	11	-	11	7	4	1	1	3	1	3
	W	4	2	1	-	1	-	-	-	-	-	-	-	-	-	2
	I	50	5	26	-	2	11	-	11	7	4	1	1	3	1	5
LG Kempten (Allgäu)	M	137	32	52	5	-	42	-	42	30	12	-	-	3	3	11
	W	8	2	3	1	-	1	-	1	1	-	-	-	1	-	-
	I	145	34	55	6	-	43	-	43	31	12	-	-	4	3	11
LG Landshut	M	151	5	86	-	-	47	-	47	36	11	3	-	6	4	12
	W	2	-	1	-	-	1	-	1	1	-	-	-	-	-	-
	I	153	5	87	-	-	48	-	48	37	11	3	-	6	4	12
LG Memmingen	M	174	11	125	-	-	32	-	32	22	10	2	-	1	3	9
	W	17	1	14	-	-	2	-	2	1	1	-	-	-	-	-
	I	191	12	139	-	-	34	-	34	23	11	2	-	1	3	9
LG München I	M	327	4	199	-	-	105	-	105	83	22	9	1	9	-	6
	W	32	2	26	-	-	4	-	4	3	1	-	-	-	-	-
	I	359	6	225	-	-	109	-	109	86	23	9	1	9	-	6
LG München II	M	171	9	93	1	-	59	-	59	44	15	3	-	3	3	4
	W	9	3	4	-	-	1	-	1	1	-	1	-	-	-	1
	I	180	12	97	1	-	60	-	60	45	15	4	-	3	3	5
LG Passau	M	91	12	47	1	-	23	-	23	20	3	2	-	6	-	5
	W	7	1	4	-	-	2	-	2	1	1	-	-	-	-	2
	I	98	13	51	1	-	25	-	25	21	4	2	-	6	-	7
LG Traunstein	M	236	34	132	11	-	51	1	52	42	10	5	1	1	-	19
	W	18	4	8	2	-	3	-	3	3	-	-	-	1	-	1
	I	254	38	140	13	-	54	1	55	45	10	5	1	2	-	20

RB. 3 Unterstellungen unter Bewährungsaufsicht am 31.12.2017 nach Jugendstrafrecht
nach OLG-Bezirken und Landgerichtsbezirken und dem Grund der Unterstellung

Oberlandesgerichtsbezirk ----- Landgericht	Unter- stel- lungen insge- samt 1)	davon aufgrund														
		Aussetzung der					Aussetzung des Restes einer Jugendstrafe							son- stiger Gründe	außer- dem: gleich- zeitiger Jugend- arrest gem. § 16 JGG	
		Verhän- gung der Ju- gend- strafe nach § 27 JGG	Jugendstrafe zur Bewährung			nach § 88 JGG	im Wege der Gnade	zu- sam- men	davon Strafrest bei Entlassung		Vorbe- wäh- rung §§61,61b Abs.1, S. 2 JGG	erneuer- ter Anord- nung nach § 24 Abs.3 JGG	Straf- (Rest-) Ausset- zung nach §§ 35,36 BtMG			
			nach § 21 JGG	nach § 30 JGG	im Wege der Gnade				bis unter 1 Jahr	1 Jahr oder mehr						
1	2	3	4	5	6	7	8	9	10	11	12	13	14	15		
OLG-Bezirk Nürnberg																
LG Amberg	M	69	-	48	-	1	18	-	18	14	4	-	-	1	1	3
	W	5	-	4	-	-	1	-	1	1	-	-	-	-	-	-
	I	74	-	52	-	1	19	-	19	15	4	-	-	1	1	3
LG Ansbach	M	114	12	69	-	-	23	-	23	11	12	3	-	5	2	11
	W	8	-	8	-	-	-	-	-	-	-	-	-	-	-	-
	I	122	12	77	-	-	23	-	23	11	12	3	-	5	2	11
LG Nürnberg	M	557	10	340	15	-	169	1	170	121	49	4	-	15	3	26
	W	60	2	42	1	-	12	-	12	11	1	1	-	1	1	2
	I	617	12	382	16	-	181	1	182	132	50	5	-	16	4	28
LG Regensburg	M	153	7	87	-	-	52	-	52	31	21	1	-	4	2	11
	W	15	1	10	-	-	4	-	4	2	2	-	-	-	-	2
	I	168	8	97	-	-	56	-	56	33	23	1	-	4	2	13
LG Weiden i.d. Opf.	M	41	-	28	-	-	6	-	6	4	2	-	-	5	2	-
	W	2	-	2	-	-	-	-	-	-	-	-	-	-	-	-
	I	43	-	30	-	-	6	-	6	4	2	-	-	5	2	-
OLG-Bezirk Bamberg																
LG Aschaffenburg	M	90	21	47	-	-	18	1	19	15	4	-	-	3	-	1
	W	9	2	5	1	-	1	-	1	1	-	-	-	-	-	-
	I	99	23	52	1	-	19	1	20	16	4	-	-	3	-	1
LG Bamberg	M	102	1	78	-	-	21	-	21	13	8	2	-	-	-	-
	W	7	-	5	-	-	1	-	1	-	1	-	-	1	-	-
	I	109	1	83	-	-	22	-	22	13	9	2	-	1	-	-
LG Bayreuth	M	87	1	53	-	-	20	-	20	11	9	1	1	3	8	6
	W	8	-	5	-	-	3	-	3	1	2	-	-	-	-	-
	I	95	1	58	-	-	23	-	23	12	11	1	1	3	8	6
LG Coburg	M	74	6	36	1	-	25	-	25	18	7	-	-	5	1	6
	W	5	-	4	-	-	1	-	1	1	-	-	-	-	-	-
	I	79	6	40	1	-	26	-	26	19	7	-	-	5	1	6
LG Hof	M	68	8	36	-	-	18	-	18	15	3	-	-	5	1	9
	W	4	-	3	1	-	-	-	-	-	-	-	-	-	-	-
	I	72	8	39	1	-	18	-	18	15	3	-	-	5	1	9
LG Schweinfurt	M	85	7	45	-	-	30	-	30	18	12	-	-	1	2	3
	W	8	1	6	-	-	1	-	1	1	-	-	-	-	-	1
	I	93	8	51	-	-	31	-	31	19	12	-	-	1	2	4
LG Würzburg	M	105	11	48	1	-	23	-	23	15	8	12	-	2	8	2
	W	12	1	7	-	-	1	-	1	-	1	1	-	-	2	-
	I	117	12	55	1	-	24	-	24	15	9	13	-	2	10	2

1) Ohne Unterstellungen nach § 10 JGG und ohne Unterstellung bei ehrenamtlichen Bewährungshelfern; einschl. mehrerer Bewährungsaufsichten nebeneinander.

RB. 4 Unterstellungen unter Bewährungsaufsicht in Bayern am 31.12.2017 nach schwersten Straftaten

Straftaten (Verbrechen und Vergehen) 1 - 9 Hauptdeliktgruppen 01 - 30 = Abschnitt des StGB Straftatenverzeichnis-Nr. (STV-Nr.) - Straftat	Unterstel- lungen insgesamt 1)	davon nach	
		allgemeinem Strafrecht	Jugend- strafrecht
	1	2	3

Teil 1 Hauptdeliktgruppen

0 Straftaten insgesamt	M	19 003	15 665	3 338
	W	2 857	2 576	281
	I	21 860	18 241	3 619
1 StGB §§ 80 bis 168 und 331 bis 357, außer § 142 Straftaten gegen den Staat, die öffentliche Ordnung und im Amt	M	688	561	127
	W	105	93	12
	I	793	654	139
2 StGB §§ 174 bis 184 j Straftaten gegen die sexuelle Selbstbestimmung	M	807	651	156
	W	9	8	1
	I	816	659	157
3 StGB §§ 169-173, 185-241 a, außer §§ 222, 229 i.V.m. Verkehrsunfall Andere Straftaten gegen die Person, außer im Straßenverkehr	M	5 024	3 974	1 050
	W	362	292	70
	I	5 386	4 266	1 120
4 StGB §§ 242 bis 248 c Diebstahl und Unterschlagung	M	2 608	2 056	552
	W	745	688	57
	I	3 353	2 744	609
5 StGB §§ 249 bis 255, 316 a Raub und Erpressung, räuberischer Angriff auf Kraftfahrer	M	872	570	302
	W	79	56	23
	I	951	626	325
6 StGB §§ 257 bis 305 a Andere Vermögens- und Eigentumsdelikte, Urkundendelikte	M	2 616	2 327	289
	W	817	755	62
	I	3 433	3 082	351
7 StGB §§ 306 bis 330 a, außer § 315 b, 315 c, 316 und 316 a, 323 a i.V.m. Verkehrsunfall Gemeingefährliche einschl. Umwelt-Straftaten	M	269	221	48
	W	36	30	6
	I	305	251	54
8 StGB §§ 142, 315 b, 315 c, 316, 222, 229, 323 a Verkehrsunfall, StVG §§ 21, 22, 22 a, 22 b Straftaten im Straßenverkehr	M	1 164	1 097	67
	W	106	103	3
	I	1 270	1 200	70
9 Straftaten nach anderen Bundes- und Landesgesetzen (außer StGB und StVG)	M	4 955	4 208	747
	W	598	551	47
	I	5 553	4 759	794

Teil 2 Abschnitte des StGB und ausgewählte Summen

1 StGB 1. Abschnitt, §§ 80a bis 92 b Friedensverrat, Hochverrat und Gefährdung des demokratischen Rechtsstaates	M	31	28	3
	W	-	-	-
	I	31	28	3
4 StGB 4. Abschnitt, §§ 105 bis 108 e Straftaten gegen Verfassungsorgane sowie bei Wahlen und Abstimmungen	M	40	1	39
	W	1	-	1
	I	41	1	40
6 StGB 6. Abschnitt, §§ 111 bis 121 Widerstand gegen die Staatsgewalt	M	164	133	31
	W	14	13	1
	I	178	146	32
7 StGB 7. Abschnitt, §§ 123 bis 145 d Straftaten gegen die öffentliche Ordnung	M	322	302	20
	W	40	40	-
	I	362	342	20

RB. 4 Unterstellungen unter Bewährungsaufsicht in Bayern am 31.12.2017 nach schwersten Straftaten

Straftaten (Verbrechen und Vergehen) 1 - 9 Hauptdeliktgruppen 01 - 30 = Abschnitt des StGB Straftatenverzeichnis-Nr. (STV-Nr.) - Straftat		Unterstel- lungen insgesamt 1)	davon nach	
			allgemeinem Strafrecht	Jugend- strafrecht
		1	2	3
8 StGB 8. Abschnitt, §§ 146 bis 152 b Geld- und Wertzeichenfälschung	M	39	26	13
	W	8	6	2
	I	47	32	15
9 StGB 9. Abschnitt, §§ 153 bis 162 Falsche uneidliche Aussage und Meineid	M	127	114	13
	W	35	32	3
	I	162	146	16
10 StGB 10. Abschnitt, §§ 164 und 165 Falsche Verdächtigung	M	65	49	16
	W	22	17	5
	I	87	66	21
11 StGB 11. Abschnitt, §§ 166 bis 168 Straftaten, welche sich auf Religion und Weltanschauung beziehen	M	1	1	-
	W	-	-	-
	I	1	1	-
12 StGB 12. Abschnitt, §§ 169 bis 173 Straftaten gegen den Personenstand, die Ehe und die Familie	M	183	182	1
	W	3	3	-
	I	186	185	1
13 StGB 13. Abschnitt, §§ 174 bis 184 j Straftaten gegen die sexuelle Selbstbestimmung	M	807	651	156
	W	9	8	1
	I	816	659	157
14 StGB 14. Abschnitt, §§ 185 bis 200 Beleidigung	M	228	192	36
	W	17	15	2
	I	245	207	38
15 StGB 15. Abschnitt, §§ 201 bis 206 Verletzung des persönlichen Lebens- und Geheimbereichs	M	6	4	2
	W	1	1	-
	I	7	5	2
16 StGB 16. Abschnitt, §§ 211 bis 222 Straftaten gegen das Leben	M	211	183	28
	W	39	33	6
	I	250	216	34
17 StGB 17. Abschnitt, §§ 223 bis 231 Straftaten gegen die körperliche Unversehrtheit	M	4 238	3 277	961
	W	296	237	59
	I	4 534	3 514	1 020
18 StGB 18. Abschnitt, §§ 232 bis 241 a Straftaten gegen die persönliche Freiheit	M	218	188	30
	W	14	10	4
	I	232	198	34
19 StGB 19. Abschnitt, §§ 242 bis 248 c Diebstahl und Unterschlagung	M	2 608	2 056	552
	W	745	688	57
	I	3 353	2 744	609
20 StGB 20. Abschnitt, §§ 249 bis 256 Raub und Erpressung	M	866	564	302
	W	79	56	23
	I	945	620	325
21 StGB 21. Abschnitt, §§ 257 bis 262 Begünstigung und Hehlerei	M	62	53	9
	W	12	12	-
	I	74	65	9
22 StGB 22. Abschnitt, §§ 263 bis 266 b Betrug und Untreue	M	2 000	1 807	193
	W	663	612	51
	I	2 663	2 419	244
23 StGB 23. Abschnitt, §§ 267 bis 282 Urkundenfälschung	M	379	331	48
	W	133	124	9
	I	512	455	57

RB. 4 Unterstellungen unter Bewährungsaufsicht in Bayern am 31.12.2017 nach schwersten Straftaten

Straftaten (Verbrechen und Vergehen) 1 - 9 Hauptdeliktgruppen 01 - 30 = Abschnitt des StGB Straftatenverzeichnis-Nr. (STV-Nr.) - Straftat		Unterstellungen insgesamt 1)	davon nach		
			allgemeinem Strafrecht	Jugend- strafrecht	
		1	2	3	
24	StGB 24. Abschnitt, §§ 283 bis 283 d Insolvenzstraftaten	M	11	11	-
		W	-	-	-
		I	11	11	-
25	StGB 25. Abschnitt, §§ 284 bis 297 Strafbarer Eigennutz	M	2	2	-
		W	-	-	-
		I	2	2	-
26	StGB 26. Abschnitt, §§ 298 bis 302 Straftaten gegen den Wettbewerb	M	1	1	-
		W	-	-	-
		I	1	1	-
27	StGB 27. Abschnitt, §§ 303 bis 305 a Sachbeschädigung	M	161	122	39
		W	9	7	2
		I	170	129	41
28	StGB 28. Abschnitt, §§ 306 bis 323 c Gemeingefährliche Straftaten	M	853	780	73
		W	83	77	6
		I	936	857	79
29	StGB 29. Abschnitt, §§ 324 bis 330 d Straftaten gegen die Umwelt	M	1	1	-
		W	-	-	-
		I	1	1	-
30	StGB 30. Abschnitt, §§ 331 bis 358 Straftaten im Amt	M	4	3	1
		W	1	1	-
		I	5	4	1
45	Wehrstrafgesetz insgesamt WStG	M	11	10	1
		W	7	7	-
		I	18	17	1
50	Betäubungsmittelgesetz insgesamt BtMG	M	4 761	4 025	736
		W	578	532	46
		I	5 339	4 557	782
60	Aufenthaltsgesetz insgesamt AufenthG	M	30	29	1
		W	3	3	-
		I	33	32	1
68	Lebensmittel- und Futtermittel- gesetzbuch insgesamt LFGB	M	1	1	-
		W	-	-	-
		I	1	1	-
80	Straßenverkehrsgesetz insgesamt StVG	M	420	395	25
		W	35	33	2
		I	455	428	27
90	Straftaten nach anderen Bundesgesetzen, die hier nicht genannt sind.	M	151	142	9
		W	9	8	1
		I	160	150	10
92	Straftaten nach ausländischem Recht (nur möglich in Strafvollzugs- und Bewährungshilfestatistik)	M	1	1	-
		W	-	-	-
		I	1	1	-
95	Landesgesetze	M	-	-	-
		W	1	1	-
		I	1	1	-

RB. 4 Unterstellungen unter Bewährungsaufsicht in Bayern am 31.12.2017 nach schwersten Straftaten

Straftaten (Verbrechen und Vergehen) 1 - 9 Hauptdeliktgruppen 01 - 30 = Abschnitt des StGB Straftatenverzeichnis-Nr. (STV-Nr.) - Straftat	Unterstel- lungen insgesamt 1)	davon nach	
		allgemeinem Strafrecht	Jugend- strafrecht
		1	2

Teil 3 Einzelstraftaten nach dem Straftatenverzeichnis-Nr. (STV-Nr.)

1013	StGB § 86	M	17	16	1
	Verbreiten von Propagandamitteln	W	-	-	-
	verfassungswidriger Organisationen	I	17	16	1
1014	StGB § 86 a	M	12	11	1
	Verwenden von Kennzeichen	W	-	-	-
	verfassungswidriger Organisationen	I	12	11	1
1022	StGB § 89 c	M	1	-	1
	Terrorismusfinanzierung	W	-	-	-
		I	1	-	1
1061	StGB §§ 105, 106	M	40	1	39
	Nötigung von Verfassungsorganen	W	1	-	1
		I	41	1	40
1092	StGB § 113	M	161	132	29
	Widerstand gegen Vollstreckungsbeamte	W	14	13	1
		I	175	145	30
1093	StGB § 114 i.V.m. § 113	M	1	-	1
	Widerstand gegen Personen, die	W	-	-	-
	Vollstreckungsbeamten gleichstehen	I	1	-	1
1095	StGB § 120	M	1	1	-
	Gefangenenbefreiung	W	-	-	-
		I	1	1	-
1096	StGB § 121	M	1	-	1
	Gefangenenmeuterei	W	-	-	-
		I	1	-	1
1111	StGB §§ 123, 124	M	28	26	2
	Hausfriedensbruch	W	1	1	-
		I	29	27	2
1112	StGB § 125	M	1	1	-
	Landfriedensbruch	W	-	-	-
		I	1	1	-
1113	StGB § 125 a	M	3	2	1
	Besonders schwerer Fall des	W	-	-	-
	Landfriedensbruchs	I	3	2	1
1114	StGB § 126	M	4	4	-
	Störung des öffentlichen Friedens durch	W	-	-	-
	Androhung von Straftaten	I	4	4	-
1115	StGB § 127	M	1	1	-
	Bildung bewaffneter Gruppen	W	-	-	-
		I	1	1	-
1116	StGB § 129	M	-	-	-
	Bildung krimineller Vereinigungen	W	1	1	-
		I	1	1	-

RB. 4 Unterstellungen unter Bewährungsaufsicht in Bayern am 31.12.2017 nach schwersten Straftaten

Straftaten (Verbrechen und Vergehen) 1 - 9 Hauptdeliktgruppen 01 - 30 = Abschnitt des StGB Straftatenverzeichnis-Nr. (STV-Nr.) - Straftat		Unterstel- lungen insgesamt 1)	davon nach	
			allgemeinem Strafrecht	Jugend- strafrecht
			1	2
1117 StGB § 129 a	M	9	8	1
Bildung terroristischer Vereinigungen	W	2	2	-
	I	11	10	1
1118 StGB § 129 b i.V.m. § 129	M	1	1	-
Kriminelle Vereinigungen	W	-	-	-
im Ausland	I	1	1	-
1120 StGB § 130 Abs. 1	M	25	22	3
Volksverhetzung durch Aufstachelung zum Hass	W	1	1	-
oder vergleichbare Äußerungen	I	26	23	3
1121 StGB § 130 Abs. 2 Volksverhetzung durch	M	1	1	-
Schriften, Rundfunk	W	-	-	-
oder Telemedien	I	1	1	-
1122 StGB § 130 Abs. 3 Volksverhetzung durch	M	1	1	-
Billigung, Leugnung oder Verharmlosung	W	-	-	-
des nationalsozialistischen Völkermordes	I	1	1	-
1123 StGB § 130 Abs. 4 Volksverhetzung durch	M	1	1	-
Billigung, Verherrlichung o. Rechtfertigung	W	-	-	-
der nat. soz. Gewalt- und Willkürherrschaft	I	1	1	-
1125 StGB § 131	M	1	1	-
Gewaltdarstellung	W	-	-	-
	I	1	1	-
1126 StGB § 132	M	2	2	-
Amtsanmaßung	W	-	-	-
	I	2	2	-
1128 StGB § 133	M	1	1	-
Verwahrungsbruch	W	-	-	-
	I	1	1	-
1130 StGB § 136	M	3	3	-
Verstrickungsbruch, Siegelbruch	W	-	-	-
	I	3	3	-
1131 StGB § 138	M	2	2	-
Nichtanzeige geplanter Straftaten	W	-	-	-
	I	2	2	-
1134 StGB § 145 Missbrauch von Notrufen und	M	5	5	-
Beeinträchtigung von Unfallverhütungs- und	W	1	1	-
Nothilfemitteln	I	6	6	-
1135 StGB § 145 a	M	107	107	-
Verstoß gegen Weisungen während der	W	9	9	-
Führungsaufsicht	I	116	116	-
1136 StGB § 145 c	M	1	1	-
Verstoß gegen das Berufsverbot	W	-	-	-
	I	1	1	-
1137 StGB § 145 d	M	20	16	4
Vortäuschen einer Straftat	W	9	9	-
	I	29	25	4
1138 StGB §§ 146 bis 149	M	39	26	13
Geld- und Wertzeichenfälschung	W	8	6	2
	I	47	32	15

RB. 4 Unterstellungen unter Bewährungsaufsicht in Bayern am 31.12.2017 nach schwersten Straftaten

Straftaten (Verbrechen und Vergehen) 1 - 9 Hauptdeliktgruppen 01 - 30 = Abschnitt des StGB Straftatenverzeichnis-Nr. (STV-Nr.) - Straftat		Unterstel- lungen insgesamt 1)	davon nach	
			allgemeinem Strafrecht	Jugend- strafrecht
			1	2
1141 StGB § 153 Falsche uneidliche Aussage	M	103	90	13
	W	29	26	3
	I	132	116	16
1142 StGB § 154 Meineid	M	4	4	-
	W	1	1	-
	I	5	5	-
1143 StGB § 156 Falsche Versicherung an Eides Statt	M	17	17	-
	W	4	4	-
	I	21	21	-
1146 StGB § 161 Fahrlässiger Falscheid, fahrlässige falsche Versicherung an Eides Statt	M	3	3	-
	W	1	1	-
	I	4	4	-
1151 StGB § 164 Falsche Verdächtigung	M	65	49	16
	W	22	17	5
	I	87	66	21
1161 StGB §§ 166, 167 Religions- und Weltanschauungs- delikte	M	1	1	-
	W	-	-	-
	I	1	1	-
1171 StGB § 170 Abs. 1 Verletzung der Unterhaltspflicht	M	180	179	1
	W	1	1	-
	I	181	180	1
1172 StGB § 170 Abs. 2 Verletzung der Unterhaltspflicht gegenüber einer Schwangeren	M	1	1	-
	W	-	-	-
	I	1	1	-
1173 StGB § 171 Verletzung der Fürsorge- oder Erziehungspflicht	M	1	1	-
	W	2	2	-
	I	3	3	-
1175 StGB § 173 Beischlaf zwischen Verwandten	M	1	1	-
	W	-	-	-
	I	1	1	-
1176 StGB § 174 Sexueller Missbrauch von Schutzbefohlenen	M	8	8	-
	W	-	-	-
	I	8	8	-
1177 StGB § 174 a Sexueller Missbrauch von Gefangenen, behördlich Verwahrten oder Kranken und Hilfsbedürftigen in Einrichtungen	M	1	1	-
	W	1	1	-
	I	2	2	-
1179 StGB § 174 c Abs. 1 Sexueller Missbrauch unter Ausnutzung eines Beratungs-, Behandlungs- oder Betreuungsverhältnisses	M	2	2	-
	W	-	-	-
	I	2	2	-
1181 StGB § 176 Abs. 1, 2 und 3 Sexueller Missbrauch von Kindern, Handlungen mit unmittelbarem Körperkontakt	M	133	96	37
	W	-	-	-
	I	133	96	37
1182 StGB § 176 Abs. 4 Sexueller Missbrauch von Kindern, Handlungen ohne unmittelbaren Körperkontakt	M	63	51	12
	W	1	1	-
	I	64	52	12

RB. 4 Unterstellungen unter Bewährungsaufsicht in Bayern am 31.12.2017 nach schwersten Straftaten

Straftaten (Verbrechen und Vergehen) 1 - 9 Hauptdeliktgruppen 01 - 30 = Abschnitt des StGB Straftatenverzeichnis-Nr. (STV-Nr.) - Straftat		Unterstel- lungen insgesamt 1)	davon nach	
			allgemeinem Strafrecht	Jugend- strafrecht
			1	2
1183 StGB § 176 Abs. 5	M	1	1	-
Sexueller Missbrauch von Kindern,	W	-	-	-
Anbieten eines Kindes	I	1	1	-
1184 StGB § 176 a	M	132	101	31
Schwerer sexueller Missbrauch von Kindern	W	2	2	-
	I	134	103	31
1187 StGB § 177 Abs. 6 Nr. 1	M	101	76	25
Vergewaltigung	W	1	-	1
	I	102	76	26
1188 StGB § 177 Abs. 6 Nr. 2, Abs. 7,8	M	34	27	7
Gemeinschaftlich begangener od.	W	-	-	-
anderer schwerer sexueller Übergriff	I	34	27	7
1189 StGB § 178	M	7	7	-
Sexueller Übergriff, sexuelle Nötigung	W	-	-	-
und Vergewaltigung mit Todesfolge	I	7	7	-
1192 StGB § 180 a	M	1	1	-
Ausbeutung von Prostituierten	W	-	-	-
	I	1	1	-
1196 StGB § 181 a	M	3	2	1
Zuhälterei	W	-	-	-
	I	3	2	1
1197 StGB § 182 Abs. 1, 2 Sexueller Missbrauch	M	4	3	1
von Jugendlichen unter Ausnutzung	W	-	-	-
einer Zwangslage oder gegen Entgelt	I	4	3	1
1198 StGB § 182 Abs. 3 Sexueller Missbrauch	M	2	2	-
von Jugendlichen unter Ausnutzung fehlender	W	-	-	-
Fähigkeit zur sexuellen Selbstbestimmung	I	2	2	-
1199 StGB § 183	M	25	25	-
Exhibitionistische Handlungen	W	-	-	-
	I	25	25	-
1200 StGB § 183 a	M	1	1	-
Erregung öffentlichen Ärgernisses	W	1	1	-
	I	2	2	-
1201 StGB § 184	M	5	5	-
Verbreitung "einfacher"	W	-	-	-
pornographischer Schriften	I	5	5	-
1202 StGB § 184 a	M	1	1	-
Verbreitung gewalt- oder	W	-	-	-
tierpornographischer Schriften	I	1	1	-
1203 StGB § 184 b	M	131	127	4
Verbreitung, Erwerb und Besitz	W	-	-	-
kinderpornographischer Schriften	I	131	127	4
1208 StGB § 184 i	M	3	3	-
Sexuelle Belästigung	W	-	-	-
	I	3	3	-
1210 StGB § 184 c	M	6	5	1
Verbreitung, Erwerb und Besitz	W	-	-	-
jugendpornographischer Schriften	I	6	5	1

RB. 4 Unterstellungen unter Bewährungsaufsicht in Bayern am 31.12.2017 nach schwersten Straftaten

Straftaten (Verbrechen und Vergehen) 1 - 9 Hauptdeliktgruppen 01 - 30 = Abschnitt des StGB Straftatenverzeichnis-Nr. (STV-Nr.) - Straftat		Unterstellungen insgesamt 1)	davon nach	
			allgemeinem Strafrecht	Jugend- strafrecht
		1	2	3
1211 StGB § 185 Beleidigung	M	224	188	36
	W	16	14	2
	I	240	202	38
1212 StGB § 186 Üble Nachrede	M	2	2	-
	W	-	-	-
	I	2	2	-
1213 StGB § 187 Verleumdung	M	2	2	-
	W	1	1	-
	I	3	3	-
1221 StGB § 201 Verletzung der Vertraulichkeit des Wortes	M	1	1	-
	W	-	-	-
	I	1	1	-
1222 StGB § 201 a Verletzung des höchstpersönlichen Lebens- bereichs durch Bildaufnahmen	M	1	1	-
	W	-	-	-
	I	1	1	-
1224 StGB § 202 a Ausspähen von Daten	M	1	-	1
	W	-	-	-
	I	1	-	1
1229 StGB § 206 Verletzung des Post- oder Fernmeldegeheimnisses	M	3	2	1
	W	1	1	-
	I	4	3	1
1230 StGB § 211 Mord	M	65	60	5
	W	10	10	-
	I	75	70	5
1231 StGB § 211 i.V.m. §§ 22, 23 Versuchter Mord	M	22	19	3
	W	6	6	-
	I	28	25	3
1232 StGB §§ 212, 213 Totschlag	M	94	80	14
	W	17	12	5
	I	111	92	19
1235 StGB § 218 Schwangerschaftsabbruch	M	1	1	-
	W	-	-	-
	I	1	1	-
1239 StGB § 221 Aussetzung	M	1	1	-
	W	-	-	-
	I	1	1	-
1240 StGB § 222 Fahrlässige Tötung, außer im Straßenverkehr	M	6	5	1
	W	3	3	-
	I	9	8	1
1251 StGB § 223 Körperverletzung	M	2 120	1 729	391
	W	125	100	25
	I	2 245	1 829	416
1252 StGB § 224 Abs. 1 Nr. 1 Gefährliche Körperverletzung, Vergiftung	M	38	31	7
	W	7	6	1
	I	45	37	8

RB. 4 Unterstellungen unter Bewährungsaufsicht in Bayern am 31.12.2017 nach schwersten Straftaten

Straftaten (Verbrechen und Vergehen) 1 - 9 Hauptdeliktgruppen 01 - 30 = Abschnitt des StGB Straftatenverzeichnis-Nr. (STV-Nr.) - Straftat		Unterstellungen insgesamt 1)	davon nach		
			allgemeinem Strafrecht	Jugend- strafrecht	
		1	2	3	
1253	StGB § 224 Abs. 1 Nrn. 2 bis 5	M	1 933	1 391	542
	Gefährliche Körperverletzung	W	146	114	32
		I	2 079	1 505	574
1254	StGB § 225	M	16	16	-
	Misshandlung von Schutzbefohlenen	W	7	7	-
		I	23	23	-
1255	StGB § 226 Abs. 1	M	26	19	7
	Schwere Körperverletzung	W	2	1	1
		I	28	20	8
1256	StGB § 226 Abs. 2	M	1	1	-
	Absichtliche oder wissentliche schwere Körperverletzung	W	-	-	-
		I	1	1	-
1257	StGB § 227	M	14	13	1
	Körperverletzung mit Todesfolge	W	-	-	-
		I	14	13	1
1258	StGB § 229	M	52	42	10
	Fahrlässige Körperverletzung, außer im Straßenverkehr	W	4	4	-
		I	56	46	10
1273	StGB § 235	M	1	1	-
	Entziehung Minderjähriger	W	1	1	-
		I	2	2	-
1275	StGB § 238	M	17	17	-
	Nachstellung	W	2	2	-
		I	19	19	-
1276	StGB § 239	M	7	6	1
	Freiheitsberaubung	W	3	2	1
		I	10	8	2
1277	StGB § 239 a	M	24	18	6
	Erpresserischer Menschenraub	W	3	1	2
		I	27	19	8
1278	StGB § 239 b	M	5	4	1
	Geiselnahme	W	-	-	-
		I	5	4	1
1279	StGB § 240 Abs. 1	M	102	89	13
	Nötigung	W	2	2	-
		I	104	91	13
1281	StGB § 240 Abs. 4 Nr. 1	M	1	-	1
	Nötigung einer Schwangeren zum Schwangerschaftsabbruch	W	-	-	-
		I	1	-	1
1283	StGB § 241	M	54	46	8
	Bedrohung	W	-	-	-
		I	54	46	8
1284	StGB § 241 a	M	1	1	-
	Politische Verdächtigung	W	1	1	-
		I	2	2	-
1291	StGB § 242	M	1 163	990	173
	Diebstahl	W	560	524	36
		I	1 723	1 514	209

RB. 4 Unterstellungen unter Bewährungsaufsicht in Bayern am 31.12.2017 nach schwersten Straftaten

Straftaten (Verbrechen und Vergehen) 1 - 9 Hauptdeliktgruppen 01 - 30 = Abschnitt des StGB Straftatenverzeichnis-Nr. (STV-Nr.) - Straftat		Unterstel- lungen insgesamt 1)	davon nach	
			allgemeinem Strafrecht	Jugend- strafrecht
			1	2
1292 StGB § 243 Abs. 1 Satz 2 Nr. 1 Einbruchdiebstahl	M	443	332	111
	W	34	29	5
	I	477	361	116
1293 StGB § 243 Abs. 1 Satz 2 Nrn. 2 bis 7 Diebstahl in anderen besonders schweren Fällen	M	446	339	107
	W	72	66	6
	I	518	405	113
1294 StGB § 244 Abs. 1 Nr. 1 Diebstahl mit Waffen	M	168	125	43
	W	27	24	3
	I	195	149	46
1295 StGB § 244 Abs. 1 Nr. 2 Bandendiebstahl	M	10	5	5
	W	1	1	-
	I	11	6	5
1296 StGB § 244 Abs. 1 Nr. 3 Wohnungseinbruchdiebstahl	M	163	118	45
	W	21	18	3
	I	184	136	48
1297 StGB § 244 a Schwerer Bandendiebstahl	M	111	60	51
	W	6	4	2
	I	117	64	53
1298 StGB § 246 Unterschlagung	M	87	74	13
	W	22	20	2
	I	109	94	15
1299 StGB § 248 b Unbefugter Gebrauch eines Fahrzeugs	M	11	7	4
	W	2	2	-
	I	13	9	4
1300 StGB § 248 c Entziehung elektrischer Energie	M	6	6	-
	W	-	-	-
	I	6	6	-
1311 StGB § 249 Raub	M	185	106	79
	W	19	13	6
	I	204	119	85
1312 StGB § 250 Schwerer Raub	M	182	132	50
	W	11	6	5
	I	193	138	55
1313 StGB § 251 Raub mit Todesfolge	M	2	1	1
	W	-	-	-
	I	2	1	1
1314 StGB § 252 Räuberischer Diebstahl	M	105	77	28
	W	25	21	4
	I	130	98	32
1315 StGB § 253 Abs. 1 Erpressung	M	32	24	8
	W	6	6	-
	I	38	30	8
1316 StGB § 253 Abs. 4 Besonders schwerer Fall der Erpressung	M	2	2	-
	W	1	1	-
	I	3	3	-
1317 StGB § 255 Räuberische Erpressung	M	358	222	136
	W	17	9	8
	I	375	231	144

RB. 4 Unterstellungen unter Bewährungsaufsicht in Bayern am 31.12.2017 nach schwersten Straftaten

Straftaten (Verbrechen und Vergehen) 1 - 9 Hauptdeliktgruppen 01 - 30 = Abschnitt des StGB Straftatenverzeichnis-Nr. (STV-Nr.) - Straftat		Unterstellungen insgesamt 1)	davon nach	
			allgemeinem Strafrecht	Jugend- strafrecht
		1	2	3
1319 StGB §§ 257, 258 und 258 a Begünstigung und Strafvereitelung Strafvereitelung im Amt	M	11	7	4
	W	7	7	-
	I	18	14	4
1320 StGB § 259 Hehlerei	M	19	17	2
	W	-	-	-
	I	19	17	2
1321 StGB § 260 Abs. 1 Nr. 1 Gewerbsmäßige Hehlerei	M	13	13	-
	W	-	-	-
	I	13	13	-
1323 StGB § 260 a Gewerbsmäßige Bandenhehlerei	M	5	4	1
	W	-	-	-
	I	5	4	1
1324 StGB § 261 Abs. 1 Geldwäsche - Verschleierung unrechtmäßig erlangter Vermögenswerte	M	8	8	-
	W	3	3	-
	I	11	11	-
1325 StGB § 261 Abs. 2 Geldwäsche - Verschaffen, Verwahren und Verwenden unrechtmäßig erlangter Vermögenswerte	M	2	1	1
	W	1	1	-
	I	3	2	1
1326 StGB § 261 Abs. 4 Besonders schwerer Fall der Geldwäsche	M	1	1	-
	W	-	-	-
	I	1	1	-
1327 StGB § 261 Abs. 5 Leichtfertige Geldwäsche	M	3	2	1
	W	1	1	-
	I	4	3	1
1328 StGB § 263 Abs. 1 Betrug	M	1 069	972	97
	W	385	361	24
	I	1 454	1 333	121
1329 StGB § 263 Abs. 3 und 5 Schwerwiegende Fälle des Betruges	M	435	394	41
	W	132	122	10
	I	567	516	51
1330 StGB § 263 a Computerbetrug	M	108	89	19
	W	40	34	6
	I	148	123	25
1333 StGB § 265 Versicherungsmisbrauch	M	3	3	-
	W	-	-	-
	I	3	3	-
1334 StGB § 265 a Erschleichen von Leistungen	M	295	263	32
	W	92	81	11
	I	387	344	43
1336 StGB § 266 Untreue	M	33	30	3
	W	9	9	-
	I	42	39	3
1337 StGB § 266 a Abs. 1 Vorenthalten von Arbeitnehmerbeiträgen durch den Arbeitgeber	M	53	52	1
	W	5	5	-
	I	58	57	1
1338 StGB § 266 a Abs. 2 Vorenthalten von Arbeitgeberbeiträgen durch den Arbeitgeber	M	2	2	-
	W	-	-	-
	I	2	2	-

RB. 4 Unterstellungen unter Bewährungsaufsicht in Bayern am 31.12.2017 nach schwersten Straftaten

Straftaten (Verbrechen und Vergehen) 1 - 9 Hauptdeliktgruppen 01 - 30 = Abschnitt des StGB Straftatenverzeichnis-Nr. (STV-Nr.) - Straftat		Unterstel- lungen insgesamt 1)	davon nach	
			allgemeinem Strafrecht	Jugend- strafrecht
			1	2
1340 StGB § 266 a Abs. 4	M	2	2	-
Vorenthalten von Beiträgen durch den	W	-	-	-
Arbeitgeber in besonders schweren Fällen	I	2	2	-
1342 StGB § 267 Abs. 1	M	314	271	43
Urkundenfälschung	W	96	92	4
	I	410	363	47
1343 StGB § 267 Abs. 3 und 4	M	25	23	2
Schwerwiegende Fälle der Urkundenfälschung	W	5	5	-
	I	30	28	2
1344 StGB § 268	M	1	1	-
Fälschung technischer Aufzeichnungen	W	-	-	-
	I	1	1	-
1345 StGB § 269	M	30	27	3
Fälschung beweiserheblicher Daten	W	27	23	4
	I	57	50	7
1347 StGB § 273	M	2	2	-
Verändern von amtlichen Ausweisen	W	-	-	-
	I	2	2	-
1351 StGB § 281	M	3	3	-
Missbrauch von Ausweispapieren	W	3	2	1
	I	6	5	1
1353 StGB § 283	M	11	11	-
Bankrott	W	-	-	-
	I	11	11	-
1359 StGB § 284 Abs. 3	M	1	1	-
Unerlaubte Veranstaltung eines gewerbsmäßigen	W	-	-	-
oder bandenmäßigen Glücksspiels	I	1	1	-
1364 StGB § 291 Abs. 1 Satz 1 Nrn. 3 und 4	M	1	1	-
Sonstiger Wucher	W	-	-	-
	I	1	1	-
1371 StGB § 300 i.V.m. § 299	M	1	1	-
Besonders schwere Fälle der Bestechlichkeit	W	-	-	-
und Bestechung im geschäftlichen Verkehr	I	1	1	-
1372 StGB § 303 Abs. 1	M	149	113	36
Sachbeschädigung	W	9	7	2
	I	158	120	38
1373 StGB § 303 Abs. 2	M	3	3	-
Sachbeschädigung	W	-	-	-
	I	3	3	-
1374 StGB § 303 a	M	1	1	-
Datenveränderung	W	-	-	-
	I	1	1	-
1376 StGB § 304 Abs. 1	M	8	5	3
Gemeinschaftliche Sachbeschädigung	W	-	-	-
	I	8	5	3
1380 StGB § 306	M	76	53	23
Brandstiftung	W	7	4	3
	I	83	57	26

RB. 4 Unterstellungen unter Bewährungsaufsicht in Bayern am 31.12.2017 nach schwersten Straftaten

Straftaten (Verbrechen und Vergehen) 1 - 9 Hauptdeliktgruppen 01 - 30 = Abschnitt des StGB Straftatenverzeichnis-Nr. (STV-Nr.) - Straftat		Unterstellungen insgesamt 1)	davon nach	
			allgemeinem Strafrecht	Jugend- strafrecht
		1	2	3
1381 StGB § 306 a Schwere Brandstiftung	M	39	31	8
	W	12	10	2
	I	51	41	10
1382 StGB § 306 b Besonders schwere Brandstiftung	M	7	6	1
	W	2	2	-
	I	9	8	1
1384 StGB § 306 d Fahrlässige Brandstiftung	M	3	3	-
	W	-	-	-
	I	3	3	-
1386 StGB §§ 307, 308 Herbeiführen einer Explosion	M	7	3	4
	W	-	-	-
	I	7	3	4
1391 StGB § 315 Gefährliche Eingriffe in den Bahn-, Schiffs- und Luftverkehr	M	32	26	6
	W	3	2	1
	I	35	28	7
1393 StGB § 316 a Räuberischer Angriff auf Kraftfahrer	M	6	6	-
	W	-	-	-
	I	6	6	-
1394 StGB §§ 316 b, 317 Störung öffentlicher Betriebe und von Telekommunikationsanlagen	M	3	3	-
	W	-	-	-
	I	3	3	-
1396 StGB § 323 a Vollrausch, ohne Verkehrsunfall	M	99	94	5
	W	12	12	-
	I	111	106	5
1397 StGB § 323 b Gefährdung einer Entziehungskur	M	1	1	-
	W	-	-	-
	I	1	1	-
1398 StGB § 323 c Unterlassene Hilfeleistung	M	1	-	1
	W	-	-	-
	I	1	-	1
1411 StGB § 326 Abs. 1 Unerlaubter Umgang mit Abfällen - vorsätzlich	M	1	1	-
	W	-	-	-
	I	1	1	-
1432 StGB § 334 Bestechung	M	1	-	1
	W	1	1	-
	I	2	1	1
1433 StGB § 335 Besonders schwere Fälle der Bestechlichkeit und Bestechung	M	2	2	-
	W	-	-	-
	I	2	2	-
1435 StGB § 340 Körperverletzung im Amt	M	1	1	-
	W	-	-	-
	I	1	1	-
1451 StGB § 276 Verschaffen von falschen amtlichen Ausweisen	M	3	3	-
	W	2	2	-
	I	5	5	-
1452 StGB § 276 a i.V.m. § 275 Vorbereitung der Fälschung von aufenthaltsrechtlichen oder Fahrzeugpapieren	M	1	1	-
	W	-	-	-
	I	1	1	-

RB. 4 Unterstellungen unter Bewährungsaufsicht in Bayern am 31.12.2017 nach schwersten Straftaten

Straftaten (Verbrechen und Vergehen) 1 - 9 Hauptdeliktgruppen 01 - 30 = Abschnitt des StGB Straftatenverzeichnis-Nr. (STV-Nr.) - Straftat		Unterstel- lungen insgesamt 1)	davon nach	
			allgemeinem Strafrecht	Jugend- strafrecht
			1	2
1501 StGB § 84	M	1	1	-
Fortführung einer für verfassungswidrig erklärten Partei	W	-	-	-
	I	1	1	-
1531 StGB § 177 Abs. 2 Nr. 2,3,4,5	M	27	20	7
Sex.Handlungen unt. Ausnutzung and.Einschränk. d. Fähigkeit z.Willensbild.od.-betätigung	W	2	2	-
	I	29	22	7
1532 StGB § 177 Abs. 5	M	116	86	30
Sex. Handlungen unt. Anwendung v. Gewalt, Drohung od. Ausnutzen einer schutzl. Lage	W	1	1	-
	I	117	87	30
1591 StGB § 232	M	2	2	-
Menschenhandel	W	1	-	1
	I	3	2	1
1592 StGB § 232 a Abs. 1 bis 5	M	1	1	-
Zwangsprostitution	W	1	1	-
	I	2	2	-
1594 StGB § 232 b	M	2	2	-
Zwangsarbeit	W	-	-	-
	I	2	2	-
1595 StGB § 233	M	1	1	-
Ausbeutung der Arbeitskraft	W	-	-	-
	I	1	1	-
2001 WStG § 15	M	2	1	1
Eigenmächtige Abwesenheit	W	-	-	-
	I	2	1	1
2010 WStG § 25	M	1	1	-
Tätlicher Angriff gegen einen Vorgesetzten	W	2	2	-
	I	3	3	-
2011 WStG § 27	M	1	1	-
Meuterei	W	-	-	-
	I	1	1	-
2012 WStG § 30	M	3	3	-
Misshandlung	W	1	1	-
	I	4	4	-
2013 WStG § 31	M	4	4	-
Entwürdigende Behandlung	W	3	3	-
	I	7	7	-
2015 WStG § 35	M	-	-	-
Unterdrücken von Beschwerden	W	1	1	-
	I	1	1	-
3001 BtMG § 29 Abs. 1 Satz 1 Nr. 1	M	1 255	1 038	217
Unerl. Anbauen, Herst., Handeltr. mit, Ein- oder Ausführen etc. von Betäubungsmitteln	W	170	156	14
	I	1 425	1 194	231
3002 BtMG § 29 Abs. 1 Satz 1 Nrn. 2, 5 ff.	M	29	26	3
Andere vorsätzliche Straftaten nach dem Betäubungsmittelgesetz	W	3	3	-
	I	32	29	3

RB. 4 Unterstellungen unter Bewährungsaufsicht in Bayern am 31.12.2017 nach schwersten Straftaten

Straftaten (Verbrechen und Vergehen) 1 - 9 Hauptdeliktgruppen 01 - 30 = Abschnitt des StGB Straftatenverzeichnis-Nr. (STV-Nr.) - Straftat		Unterstellungen insgesamt 1)	davon nach	
			allgemeinem Strafrecht	Jugend- strafrecht
		1	2	3
3003 BtMG § 29 Abs. 1 Satz 1 Nr. 3 Unerlaubter Besitz von Betäubungsmitteln	M	463	396	67
	W	47	44	3
	I	510	440	70
3004 BtMG § 29 Abs. 3 Nr. 1 Andere gewerbsmäßig begangene Straftaten nach dem Betäubungsmittelgesetz	M	236	189	47
	W	30	27	3
	I	266	216	50
3005 BtMG § 29 Abs. 3 Nr. 2 Gefährdung der Gesundheit mehrerer Menschen durch Betäubungsmittel	M	7	6	1
	W	4	4	-
	I	11	10	1
3007 BtMG § 29 a Abs. 1 Nr. 1 Unerlaubtes Abgeben, etc. von Betäubungsmitteln zum unmittelbaren Verbrauch d. Erw. an Kinder o. Jugendliche	M	296	273	23
	W	22	21	1
	I	318	294	24
3008 BtMG § 29 a Abs. 1 Nr. 2 Unerlaubtes Handeltreiben mit, Herstellen, etc. von Betäubungsmitteln in nicht geringer Menge	M	1 732	1 438	294
	W	169	153	16
	I	1 901	1 591	310
3009 BtMG § 30 Abs. 1 Nr. 1 Unerlaubtes Anbauen, Herstellen von, Handeltreiben mit Betäubungs- mitteln als Mitglied einer Bande	M	21	14	7
	W	5	4	1
	I	26	18	8
3010 BtMG § 30 Abs. 1 Nr. 2 Gewerbsmäßige Abgabe, etc. zum unmittelbaren Verbrauch von Betäubungsm. d. Erw. an Kinder o. Jugendliche	M	18	18	-
	W	-	-	-
	I	18	18	-
3011 BtMG § 30 Abs. 1 Nr. 3 Unerlaubtes Abgeben, Verabreichen, Überlassen zum unmittelbaren Verbrauch von Betäubungsm. mit Todesfolge	M	5	4	1
	W	2	2	-
	I	7	6	1
3012 BtMG § 30 Abs. 1 Nr. 4 Unerlaubte Einfuhr von Betäubungsmitteln in nicht geringer Menge	M	474	434	40
	W	105	97	8
	I	579	531	48
3013 BtMG § 30 a Abs. 1 Unerl. Handeltreiben mit., Anbauen, etc. von Betäubungsmitteln in nicht geringer Menge als Mitglied einer Bande	M	80	67	13
	W	6	6	-
	I	86	73	13
3014 BtMG § 30 a Abs. 2 Nr. 1 Bestimmung von Kin- dern oder Jugendlichen d. Erwachsene mit Betäubungsm. unerl. Handel zu treiben, etc.	M	15	14	1
	W	2	2	-
	I	17	16	1
3015 BtMG § 30 a Abs. 2 Nr. 2 Unerl. Handeltr., ... von Betäubungsm. in nicht ger. Menge u. Mitf.e.Schusswaffe o.sonst.Gegst., die ...	M	130	108	22
	W	13	13	-
	I	143	121	22
4050 Arzneimittelgesetz AMG	M	14	13	1
	W	1	1	-
	I	15	14	1
4060 Aufenthaltsgesetz § 95 AufenthG	M	11	10	1
	W	2	2	-
	I	13	12	1
4065 Aufenthaltsgesetz § 96 Einschleusen von Ausländern	M	18	18	-
	W	1	1	-
	I	19	19	-
4070 Aufenthaltsgesetz § 97 Einschleusen mit Todesfolge, gewerbs- und bandenmäßiges Einschleusen	M	1	1	-
	W	-	-	-
	I	1	1	-

RB. 4 Unterstellungen unter Bewährungsaufsicht in Bayern am 31.12.2017 nach schwersten Straftaten

Straftaten (Verbrechen und Vergehen) 1 - 9 Hauptdeliktgruppen 01 - 30 = Abschnitt des StGB Straftatenverzeichnis-Nr. (STV-Nr.) - Straftat		Unterstel- lungen insgesamt 1)	davon nach	
			allgemeinem Strafrecht	Jugend- strafrecht
			1	2
4110 Bundesdatenschutzgesetz BDSG	M	1	1	-
	W	-	-	-
	I	1	1	-
4270 Bauforderungssicherungsgesetz BauFordSiG	M	1	1	-
	W	-	-	-
	I	1	1	-
4275 Gesetz über die Spaltung der von der Treu- handanstalt verwalteten Unternehmen (§ 15) SpTrUG	M	1	1	-
	W	-	-	-
	I	1	1	-
4305 Gewaltschutzgesetz GewSchG	M	8	8	-
	W	-	-	-
	I	8	8	-
4310 Gewerbeordnung GewO	M	2	2	-
	W	-	-	-
	I	2	2	-
4320 Grundstoffüberwachungsgesetz GÜG	M	1	1	-
	W	-	-	-
	I	1	1	-
4372 Insolvenzordnung InsO	M	5	5	-
	W	-	-	-
	I	5	5	-
4390 Kriegswaffenkontrollgesetz KrWaffKontrG	M	3	3	-
	W	-	-	-
	I	3	3	-
4395 Kunsturheberrechtsgesetz KUG	M	-	-	-
	W	1	-	1
	I	1	-	1
4406 Lebensmittel- und Futtermittelgesetzbuch § 59 LFGB	M	1	1	-
	W	-	-	-
	I	1	1	-
4425 Markengesetz MarkenG	M	2	2	-
	W	-	-	-
	I	2	2	-
4447 Neue-psychoaktive-Stoffe-Gesetz NpSG	M	1	1	-
	W	-	-	-
	I	1	1	-
4480 Pflichtversicherungsgesetz PflVG	M	18	14	4
	W	5	5	-
	I	23	19	4
4494 SCE-Beteiligungsgesetz (§ 47), Ges. über die Beteiligung der Arbeitnehmer und Arbeit- nehmerinnen in einer Europ. Genossenschaft	M	1	1	-
	W	-	-	-
	I	1	1	-
4545 Tierschutzgesetz TierSchG	M	9	8	1
	W	1	1	-
	I	10	9	1
4602 Tabakerzeugnisgesetz TabakerzG	M	1	1	-
	W	-	-	-
	I	1	1	-

RB. 4 Unterstellungen unter Bewährungsaufsicht in Bayern am 31.12.2017 nach schwersten Straftaten

Straftaten (Verbrechen und Vergehen) 1 - 9 Hauptdeliktgruppen 01 - 30 = Abschnitt des StGB Straftatenverzeichnis-Nr. (STV-Nr.) - Straftat		Unterstel- lungen insgesamt 1)	davon nach	
			allgemeinem Strafrecht	Jugend- strafrecht
		1	2	3
4605 Waffengesetz WaffG	M	38	36	2
	W	-	-	-
	I	38	36	2
4640 Sonstiges Bundesgesetz SONSTBUN	M	4	4	-
	W	1	1	-
	I	5	5	-
4690 Abgabenordnung § 370 Abs.1 AO	M	38	37	1
	W	-	-	-
	I	38	37	1
4691 Abgabenordnung § 370 Abs.3 AO	M	2	2	-
	W	-	-	-
	I	2	2	-
4695 Abgabenordnung § 374 Abs. 2 AO	M	1	1	-
	W	-	-	-
	I	1	1	-
5000 Straftaten nach Landesgesetzen LANDESG	M	-	-	-
	W	1	1	-
	I	1	1	-
6500 Straftaten nach ausländischem Recht (nur möglich in Strafvollzugs- und Bewährungshilfestatistik)	M	1	1	-
	W	-	-	-
	I	1	1	-
7001 StGB § 142 Abs. 1 Unerl. Entf. vom Unfallort vor Feststellung der Unfallbeteiligung ohne Personenschaden - in Trunkenheit	M	71	68	3
	W	11	11	-
	I	82	79	3
7002 StGB § 142 Abs. 1 Unerl. Entf. vom Unfallort vor Feststellung der Unfallbeteiligung ohne Personenschaden	M	33	27	6
	W	5	5	-
	I	38	32	6
7004 StGB § 142 Abs. 2 Entf. vom Unfallort ohne nachträgl. Meldung der Unfallbeteiligung ohne Personenschaden	M	1	1	-
	W	-	-	-
	I	1	1	-
7005 StGB § 222 Fahrlässige Tötung im Straßenverkehr in Trunkenheit	M	22	17	5
	W	3	2	1
	I	25	19	6
7007 StGB § 229 Fahrlässige Körperverletzung im Straßenverkehr in Trunkenheit	M	38	35	3
	W	5	5	-
	I	43	40	3
7009 StGB § 315 b Gefährliche Eingriffe in den Straßenverkehr	M	25	20	5
	W	-	-	-
	I	25	20	5

RB. 4 Unterstellungen unter Bewährungsaufsicht in Bayern am 31.12.2017 nach schwersten Straftaten

Straftaten (Verbrechen und Vergehen) 1 - 9 Hauptdeliktgruppen 01 - 30 = Abschnitt des StGB Straftatenverzeichnis-Nr. (STV-Nr.) - Straftat		Unterstellungen insgesamt 1)	davon nach	
			allgemeinem Strafrecht	Jugend- strafrecht
		1	2	3
7011 StGB § 315 c Abs. 1 Nr. 1 a Straßenverkehrs- gefährdung infolge Trunkenheit ohne Verkehrsunfall	M	61	55	6
	W	12	12	-
	I	73	67	6
7015 StGB § 315 c Abs. 1 Nr. 2 a Nichtbeachten der Vorfahrt ohne Verkehrsunfall	M	1	1	-
	W	-	-	-
	I	1	1	-
7017 StGB § 315 c Abs. 1 Nr. 2 b Falsches Überholen ohne Verkehrsunfall	M	2	1	1
	W	-	-	-
	I	2	1	1
7021 StGB § 315 c Abs. 1 Nr. 2 d Zu schnelles Fahren an unübersichtlichen Stellen etc. ohne Verkehrsunfall	M	1	1	-
	W	-	-	-
	I	1	1	-
7029 StGB § 316 Trunkenheit im Verkehr ohne Verkehrsunfall	M	489	476	13
	W	35	35	-
	I	524	511	13
8002 StVG § 21 Abs. 1 Nr. 1 Führen eines Kraftfahrzeuges ohne Fahrerlaubnis oder trotz Fahrverbots ohne Verkehrsunfall	M	403	378	25
	W	33	31	2
	I	436	409	27
8003 StVG § 21 Abs. 1 Nr. 2 Anordnen oder Zulassen des Führens eines Kraftfahrzeuges ohne Fahrerlaubnis oder trotz Fahrverbots	M	4	4	-
	W	1	1	-
	I	5	5	-
8004 StVG § 21 Abs. 2 Sonstiges unerlaubtes Führen oder Anordnen oder Zulassen des unerlaubten Führens eines Kraftfahrzeuges	M	12	12	-
	W	1	1	-
	I	13	13	-
8006 StVG § 22 Abs. 1 Nr. 2 Verfälschen der zugelassenen Kennzeichnung	M	1	1	-
	W	-	-	-
	I	1	1	-

1) Ohne Unterstellungen nach § 10 JGG und ohne Unterstellungen bei ehrenamtlichen Bewährungshelfern; einschl. mehrerer Aufsichten nebeneinander.

RB. 10 Beendete Bewährungsaufsichten in Bayern im Jahr 2017 nach Art der Beendigung,
Alter der Unterstellten und Staatsangehörigkeit

lfd. Nr.	Staatsangehörigkeit	Beendete Bewährungsaufsichten 1) insgesamt	davon Alter der Unterstellten von ... bis unter ... Jahre (im Zeitpunkt der Unterstellung)								
			14	16	18	21	25	30	40	50	60
			-	-	-	-	-	-	-	-	-
		1	2	3	4	5	6	7	8	9	10

Beendete Bewährungsaufsichten insgesamt

10	Unterstellte Personen	M	6 982	31	247	909	1 279	1 364	1 712	911	392	137
		W	1 021	7	31	81	171	180	256	167	96	32
		I	8 003	38	278	990	1 450	1 544	1 968	1 078	488	169
	davon											
11	Deutsche	M	5 604	23	182	674	1 018	1 155	1 361	720	343	128
		W	859	6	25	67	141	153	211	142	85	29
		I	6 463	29	207	741	1 159	1 308	1 572	862	428	157
12	nicht Deutsche	M	1 378	8	65	235	261	209	351	191	49	9
		W	162	1	6	14	30	27	45	25	11	3
		I	1 540	9	71	249	291	236	396	216	60	12

Durch Bewährung (einschl. Aufhebung der Unterstellung) beendete Bewährungsaufsichten

20	Unterstellte Personen	M	4 486	11	97	466	851	893	1 094	640	323	111
		W	744	1	16	52	126	135	184	123	78	29
		I	5 230	12	113	518	977	1 028	1 278	763	401	140
	davon											
21	Deutsche	M	3 621	9	71	363	675	751	864	499	284	105
		W	624	1	12	44	103	112	155	102	69	26
		I	4 245	10	83	407	778	863	1 019	601	353	131
22	nicht Deutsche	M	865	2	26	103	176	142	230	141	39	6
		W	120	-	4	8	23	23	29	21	9	3
		I	985	2	30	111	199	165	259	162	48	9

Durch Widerruf (einschl. Verhängung der Jugendstrafe) beendete Bewährungsaufsichten

30	Unterstellte Personen	M	2 130	6	45	206	418	471	618	271	69	26
		W	245	1	6	13	43	45	72	44	18	3
		I	2 375	7	51	219	461	516	690	315	87	29
	davon											
31	Deutsche	M	1 726	6	31	150	335	404	497	221	59	23
		W	210	-	5	12	37	41	56	40	16	3
		I	1 936	6	36	162	372	445	553	261	75	26
32	nicht Deutsche	M	404	-	14	56	83	67	121	50	10	3
		W	35	1	1	1	6	4	16	4	2	-
		I	439	1	15	57	89	71	137	54	12	3

Durch Einbeziehung in ein neues Urteil beendete Bewährungsaufsichten

40	Unterstellte Personen	M	366	14	105	237	10	-	-	-	-	-
		W	32	5	9	16	2	-	-	-	-	-
		I	398	19	114	253	12	-	-	-	-	-
	davon											
41	Deutsche	M	257	8	80	161	8	-	-	-	-	-
		W	25	5	8	11	1	-	-	-	-	-
		I	282	13	88	172	9	-	-	-	-	-
42	nicht Deutsche	M	109	6	25	76	2	-	-	-	-	-
		W	7	-	1	5	1	-	-	-	-	-
		I	116	6	26	81	3	-	-	-	-	-

1) Ohne Unterstellungen im Wege der Gnade, ohne Vorbewährung nach §§ 61, 61b Abs. 1 S. 2 JGG sowie ohne Bewährungsaufsichten, die "aus anderen Gründen beendet" wurden.

RB. 11 Beendete Bewährungsaufsichten in Bayern im Jahr 2017 nach allgemeinem Strafrecht
nach Unterstellungs- und Beendigungsgründen

lfd. Nr.	Unterstellungsgrund	Beendete Bewährungsaufsichten						Außerdem		
		insgesamt 1)	davon abgeschlossen durch				Abgabe an einen anderen Bewährung helfer/ Wechsel Dienststell	Been- digung aus anderen Gründen (z.B. Tod)		
			Bewährung mit Straferlass	Ablauf der Unter- stellung	Aufhebung der Unter- stellung	Widerruf				
						nur oder auch wegen neuer Straftat			aus sonstigen Gründen	
1	2	3	4	5	6	7	8			
01	Bewährungsaufsichten insgesamt	M	5 228	2 297	798	428	993	712	2 557	445
		W	858	443	138	61	122	94	368	64
		I	6 086	2 740	936	489	1 115	806	2 925	509
	davon angeordnet aufgrund									
10	Strafaussetzung nach § 56 StGB	M	2 924	1 174	526	260	572	392	1 362	340
		W	627	298	118	54	88	69	241	55
		I	3 551	1 472	644	314	660	461	1 603	395
20	im Wege der Gnade	M	8	5	1	-	1	1	10	3
		W	2	2	-	-	-	-	-	-
		I	10	7	1	-	1	1	10	3
	Aussetzung des Strafrestes bei zeitiger Freiheitsstrafe									
30	nach § 57 Abs. 1 StGB	M	1 796	865	230	116	325	260	995	75
		W	184	112	17	3	31	21	107	8
		I	1 980	977	247	119	356	281	1 102	83
40	nach § 57 Abs. 2 StGB	M	215	103	29	32	26	25	95	2
		W	15	10	2	1	1	1	10	-
		I	230	113	31	33	27	26	105	2
50	im Wege der Gnade	M	5	3	-	-	2	-	2	2
		W	1	1	-	-	-	-	-	-
		I	6	4	-	-	2	-	2	2
	lebenslanger Freiheitsstrafe									
60	nach § 57 a StGB	M	4	3	-	-	-	1	4	-
		W	1	1	-	-	-	-	-	-
		I	5	4	-	-	-	1	4	-
70	im Wege der Gnade	M	-	-	-	-	-	-	-	-
		W	-	-	-	-	-	-	-	-
		I	-	-	-	-	-	-	-	-
80	Straf- (Rest-) Aussetzung nach §§ 35, 36 BtMG	M	261	138	8	20	63	32	81	15
		W	28	19	1	3	2	3	10	1
		I	289	157	9	23	65	35	91	16
90	Sonstige Gründe	M	15	6	4	-	4	1	8	8
		W	-	-	-	-	-	-	-	-
		I	15	6	4	-	4	1	8	8

1) einschließlich der nach Aussetzung des Strafrestes bei lebenslanger Freiheitsstrafe Unterstellten.

RB. 12 Beendete Bewährungsaufsichten in Bayern im Jahr 2017 nach Jugendstrafrecht
nach Unterstellungs- und Beendigungsgründen

lfd. Nr.	Unterstellungsgrund	Beendete Bewährungsaufsichten											Außerdem		
		insgesamt	davon abgeschlossen durch										Abgabe an einen anderen Bewährungshelfer/ Wechsel der Dienststelle	Beendigung aus anderen Gründen (z.B. Tod)	
			Bewährung mit				Verhängung der Jugendstrafe; § 30 Abs. 1 JGG		Widerruf		Einbeziehung in ein neues Urteil	Verhängung der Jugendstrafe; § 61b JGG			
			Erlass der Jugendstrafe	Ablauf der Unterstellungszeit; § 24 Abs. 1 JGG	Aufhebung der Unterstellung; § 24 Abs. 2 JGG	Tilgung des Schuldspruchs; § 30 Abs. 2 JGG	nur oder auch wegen neuer Straftat	aus sonstigen Gründen	nur oder auch wegen neuer Straftat	aus sonstigen Gründen		ohne Bewährung			mit Bewährung
1	2	3	4	5	6	7	8	9	10	11	12	13	14		
01	Bewährungsaufsichten insgesamt	M 1 812	383	507	39	44	9	11	155	254	375	19	16	598	41
		W 171	37	56	4	8	-	1	10	18	33	3	1	39	8
		I 1 983	420	563	43	52	9	12	165	272	408	22	17	637	49
	davon unterstellt aufgrund														
10	Aussetzung der Verhängung der Jugendstrafe nach § 27 JGG	M 119	-	18	2	44	9	11	-	-	35	-	-	32	6
		W 14	-	1	1	8	-	1	-	-	3	-	-	4	-
		I 133	-	19	3	52	9	12	-	-	38	-	-	36	6
	Strafaussetzung zur Bewährung bei Jugendstrafe nach § 21 JGG														
20	nach § 21 JGG	M 1 022	251	285	20	-	-	-	66	133	267	-	-	331	8
		W 118	28	39	2	-	-	-	8	13	28	-	-	28	3
		I 1 140	279	324	22	-	-	-	74	146	295	-	-	359	11
30	nach § 30 JGG	M 45	19	10	1	-	-	-	5	4	6	-	-	8	-
		W 3	1	2	-	-	-	-	-	-	-	-	-	1	-
		I 48	20	12	1	-	-	-	5	4	6	-	-	9	-
40	Aussetzung des Restes Jugendstrafe (§ 88 JGG)	M 525	90	180	14	-	-	-	79	107	55	-	-	194	4
		W 28	7	13	-	-	-	-	2	5	1	-	-	5	2
		I 553	97	193	14	-	-	-	81	112	56	-	-	199	6
50	Aussetzung des Restes einer Jugendstrafe im Wege der Gnade	M 1	-	1	-	-	-	-	-	-	-	-	-	-	-
		W -	-	-	-	-	-	-	-	-	-	-	-	-	-
		I 1	-	1	-	-	-	-	-	-	-	-	-	-	-
60	Straf- (Rest-) Aussetzung nach §§ 35, 36 BtMG	M 33	15	9	1	-	-	-	3	4	1	-	-	9	1
		W 3	1	1	1	-	-	-	-	-	-	-	-	-	-
		I 36	16	10	2	-	-	-	3	4	1	-	-	9	1
70	erneuter Anordnung (§ 24 Abs. 2 JGG)	M 1	1	-	-	-	-	-	-	-	-	-	-	-	-
		W -	-	-	-	-	-	-	-	-	-	-	-	-	-
		I 1	1	-	-	-	-	-	-	-	-	-	-	-	-
75	Vorbewährung nach §§ 61, Abs.1 S.2 JGG	M 44	-	-	-	-	-	-	-	-	9	19	16	10	17
		W 5	-	-	-	-	-	-	-	-	1	3	1	1	3
		I 49	-	-	-	-	-	-	-	-	10	22	17	11	20
80	Sonstige Gründe	M 22	7	4	1	-	-	-	2	6	2	-	-	14	5
		W -	-	-	-	-	-	-	-	-	-	-	-	-	-
		I 22	7	4	1	-	-	-	2	6	2	-	-	14	5
	außerdem:														
90	gleichzeitiger Jugendarrest (§ 16a JGG)	M 52	4	20	-	3	1	1	2	2	17	2	-	22	2
		W 3	-	1	-	-	-	-	1	-	1	-	-	4	1
		I 55	4	21	-	3	1	1	3	2	18	2	-	26	3

RB. 20 Beendete Bewährungsaufsichten in Bayern im Jahr 2017 nach Alter der Unterstellten und schwersten Straftaten

STV-Nr.	Straftat		Beendete Bewäh- rungs- auf- sichten ¹⁾ ins- gesamt	davon Alter der Unterstellten von ... bis unter ... Jahre (im Zeitpunkt der Unterstellung)									
				14	16	18	21	25	30	40	50	60	60 oder mehr
				1	2	3	4	5	6	7	8	9	10
1	StGB §§ 80a bis 168 und 331 bis 357, Straftaten gegen den Staat, die öffentliche Ordnung und im Amt, außer § 142	M	220	-	7	29	29	54	49	36	11	5	
		W	35	-	1	3	4	7	16	2	2	-	
		I	255	-	8	32	33	61	65	38	13	5	
2	StGB §§ 174 bis 184 j Straftaten gegen die sexuelle Selbstbestimmung	M	227	1	13	28	29	33	45	39	25	14	
		W	2	-	-	-	-	-	1	1	-	-	
		I	229	1	13	28	29	33	46	40	25	14	
3	StGB §§ 169-173, 185-241 a, außer §§ 222, 229 i.V.m. Verkehrsunfall Andere Straftaten gegen die Person, außer im Straßenverkehr	M	1 915	11	82	321	435	350	374	217	101	24	
		W	169	2	12	21	32	28	38	20	12	4	
		I	2 084	13	94	342	467	378	412	237	113	28	
4	StGB §§ 242 bis 248 c Diebstahl und Unterschlagung	M	1 112	7	56	177	216	209	257	118	42	30	
		W	270	2	6	19	32	41	60	53	39	18	
		I	1 382	9	62	196	248	250	317	171	81	48	
5	StGB §§ 249 bis 255, 316 a Raub und Erpressung, räuberischer Angriff auf Kraftfahrer	M	378	7	35	80	84	65	76	18	10	3	
		W	40	2	5	10	9	3	4	4	1	2	
		I	418	9	40	90	93	68	80	22	11	5	
6	StGB §§ 257 bis 305 a Andere Vermögens- und Eigentumsdelikte, Urkundendelikte	M	1 051	3	16	88	168	177	299	176	88	36	
		W	275	-	7	11	56	47	72	48	28	6	
		I	1 326	3	23	99	224	224	371	224	116	42	
7	StGB §§ 306 bis 330 a, außer § 315 b, 315 c, 316 und 316 a, 323 a i.V.m. Verkehrsunfall Gemeingefährliche einschl. Umwelt-Straftaten	M	87	2	2	13	15	16	22	9	5	3	
		W	5	1	-	-	1	-	2	1	-	-	
		I	92	3	2	13	16	16	24	10	5	3	
8	StGB §§ 142, 315 b, 315 c, 316, 222, 229, 323 a i.V.m. Verkehrsunfall, StVG §§ 21, 22, 22 a, 22 b Straftaten im Straßenverkehr	M	397	-	9	23	38	76	115	75	49	12	
		W	37	-	-	1	2	5	8	11	8	2	
		I	434	-	9	24	40	81	123	86	57	14	
9	Straftaten nach anderen Bundes- und Landesgesetzen (außer StGB und StVG)	M	1 595	-	27	150	265	384	475	223	61	10	
		W	188	-	-	16	35	49	55	27	6	-	
		I	1 783	-	27	166	300	433	530	250	67	10	
0 Straftaten insgesamt		M	6 982	31	247	909	1 279	1 364	1 712	911	392	137	
		W	1 021	7	31	81	171	180	256	167	96	32	
		I	8 003	38	278	990	1 450	1 544	1 968	1 078	488	169	

1) Ohne Unterstellungen im Wege der Gnade und ohne Bewährungsaufsichten, die "aus anderen Gründen" beendet wurden.

RB. 21 Durch Bewährung beendete Bewährungsaufsichten in Bayern im Jahr 2017 nach Alter der Unterstellten und schwersten Straftaten

STV-Nr.	Straftat		abgeschlossen durch Bewährung 1) einschließlich Aufhebung der Unterstellung										
			ins- gesamt 2)	davon Alter der Unterstellten von ... bis unter ... Jahre (im Zeitpunkt der Unterstellung)									
				14 16	16 18	18 21	21 25	25 30	30 40	40 50	50 60	60 oder mehr	
1	2	3	4	5	6	7	8	9	10				
1	StGB §§ 80a bis 168 und 331 bis 357, Straftaten gegen den Staat, die öffentliche Ordnung und im Amt, außer § 142	M	111	-	2	9	17	30	30	14	7	2	
		W	30	-	-	3	4	7	12	2	2	0	
		I	141	-	2	12	21	37	42	16	9	2	
2	StGB §§ 174 bis 184 j Straftaten gegen die sexuelle Selbstbestimmung	M	181	-	9	19	20	28	37	31	24	13	
		W	2	-	-	-	-	-	1	1	-	0	
		I	183	-	9	19	20	28	38	32	24	13	
3	StGB §§ 169-173, 185-241 a, außer §§ 222, 229 i.V.m. Verkehrsunfall Andere Straftaten gegen die Person, außer im Straßenverkehr	M	1 219	5	32	164	302	228	242	152	79	15	
		W	122	-	7	11	23	24	28	18	7	4	
		I	1 341	5	39	175	325	252	270	170	86	19	
4	StGB §§ 242 bis 248 c Diebstahl und Unterschlagung	M	599	1	20	86	129	120	117	72	31	23	
		W	180	-	2	10	23	25	37	36	31	16	
		I	779	1	22	96	152	145	154	108	62	39	
5	StGB §§ 249 bis 255, 316 a Raub und Erpressung, räuberischer Angriff auf Kraftfahrer	M	229	5	12	38	62	40	47	14	8	3	
		W	32	1	4	7	9	1	3	4	1	2	
		I	261	6	16	45	71	41	50	18	9	5	
6	StGB §§ 257 bis 305 a Andere Vermögens- und Eigentumsdelikte, Urkundendelikte	M	702	-	4	42	99	108	201	136	77	35	
		W	206	-	3	8	39	35	55	34	26	6	
		I	908	-	7	50	138	143	256	170	103	41	
7	StGB §§ 306 bis 330 a, außer § 315 b, 315 c, 316 und 316 a, 323 a i.V.m. Verkehrsunfall Gemeingefährliche einschl. Umwelt-Straftaten	M	61	-	1	7	12	12	15	8	3	3	
		W	4	-	-	-	1	-	2	1	-	0	
		I	65	-	1	7	13	12	17	9	3	3	
8	StGB §§ 142, 315 b, 315 c, 316, 222, 229, 323 a i.V.m. Verkehrsunfall, StVG §§ 21, 22, 22 a, 22 b Straftaten im Straßenverkehr	M	298	-	6	15	30	52	84	63	39	9	
		W	26	-	-	1	2	4	6	5	7	1	
		I	324	-	6	16	32	56	90	68	46	10	
9	Straftaten nach anderen Bundes- und Landesgesetzen (außer StGB und StVG)	M	1 086	-	11	86	180	275	321	150	55	8	
		W	142	-	-	12	25	39	40	22	4	0	
		I	1 228	-	11	98	205	314	361	172	59	8	
0	Straftaten insgesamt	M	4 486	11	97	466	851	893	1 094	640	323	111	
		W	744	1	16	52	126	135	184	123	78	29	
		I	5 230	12	113	518	977	1 028	1 278	763	401	140	

1) Straferlass, Erlass der Jugendstrafe, Tilgung des Schuldspruchs nach §30 Abs. 2 JGG

2) Ohne Unterstellungen im Wege der Gnade und ohne Bewährungsaufsichten, die "aus anderen Gründen" beendet wurden.

RB. 22 Durch Widerruf beendete Bewährungsaufsichten in Bayern im Jahr 2017 nach Alter der Unterstellten und schwersten Straftaten

STV-Nr.	Straftat		abgeschlossen durch Widerruf (einschl. Verhängung der Jugendstrafe nach § 30 JGG)										
			ins- gesamt 1)	davon Alter der Unterstellten von ... bis unter ... Jahre (im Zeitpunkt der Unterstellung)									
				14 - 16	16 - 18	18 - 21	21 - 25	25 - 30	30 - 40	40 - 50	50 - 60	60 oder mehr	
1	2	3	4	5	6	7	8	9	10				
1	StGB §§ 80a bis 168 und 331 bis 357, Straftaten gegen den Staat, die öffentliche Ordnung und im Amt, außer § 142	M	93	-	-	10	11	24	19	22	4	3	
		W	4	-	-	-	-	-	4	-	-	-	
		I	97	-	-	10	11	24	23	22	4	3	
2	StGB §§ 174 bis 184 j Straftaten gegen die sexuelle Selbstbestimmung	M	39	-	2	5	9	5	8	8	1	1	
		W	-	-	-	-	-	-	-	-	-	-	
		I	39	-	2	5	9	5	8	8	1	1	
3	StGB §§ 169-173, 185-241 a, außer §§ 222, 229 i.V.m. Verkehrsunfall Andere Straftaten gegen die Person, außer im Straßenverkehr	M	567	-	11	74	132	122	132	65	22	9	
		W	38	-	3	5	9	4	10	2	5	-	
		I	605	-	14	79	141	126	142	67	27	9	
4	StGB §§ 242 bis 248 c Diebstahl und Unterschlagung	M	434	3	15	38	85	89	140	46	11	7	
		W	77	-	1	2	8	16	23	17	8	2	
		I	511	3	16	40	93	105	163	63	19	9	
5	StGB §§ 249 bis 255, 316 a Raub und Erpressung, räuberischer Angriff auf Kraftfahrer	M	108	1	8	18	21	25	29	4	2	-	
		W	7	1	1	2	-	2	1	-	-	-	
		I	115	2	9	20	21	27	30	4	2	-	
6	StGB §§ 257 bis 305 a Andere Vermögens- und Eigentumsdelikte, Urkundendelikte	M	313	1	3	21	69	69	98	40	11	1	
		W	64	-	1	1	17	12	17	14	2	-	
		I	377	1	4	22	86	81	115	54	13	1	
7	StGB §§ 306 bis 330 a, außer § 315 b, 315 c, 316 und 316 a, 323 a i.V.m. Verkehrsunfall Gemeingefährliche einschl. Umwelt-Straftaten	M	23	1	1	4	3	4	7	1	2	-	
		W	-	-	-	-	-	-	-	-	-	-	
		I	23	1	1	4	3	4	7	1	2	-	
8	StGB §§ 142, 315 b, 315 c, 316, 222, 229, 323 a i.V.m. Verkehrsunfall, StVG §§ 21, 22, 22 a, 22 b Straftaten im Straßenverkehr	M	93	-	-	5	8	24	31	12	10	3	
		W	11	-	-	-	-	1	2	6	1	1	
		I	104	-	-	5	8	25	33	18	11	4	
9	Straftaten nach anderen Bundes- und Landesgesetzen (außer StGB und StVG)	M	460	-	5	31	80	109	154	73	6	2	
		W	44	-	-	3	9	10	15	5	2	-	
		I	504	-	5	34	89	119	169	78	8	2	
0 Straftaten insgesamt		M	2 130	6	45	206	418	471	618	271	69	26	
		W	245	1	6	13	43	45	72	44	18	3	
		I	2 375	7	51	219	461	516	690	315	87	29	

1) Ohne Unterstellungen im Wege der Gnade und ohne Bewährungsaufsichten, die "aus anderen Gründen" beendet wurden.

RB. 23 Durch Einbeziehung in ein neues Urteil beendete Bewährungsaufsichten in Bayern im Jahr 2017
nach Alter der Unterstellten und schwersten Straftaten

STV-Nr.	Straftat		abgeschlossen durch Einbeziehung in ein neues Urteil 1)										
			ins- gesamt 2)	davon Alter der Unterstellten von ... bis unter ... Jahre (im Zeitpunkt der Unterstellung)									
				14	16	18	21	25	30	40	50	60	60 oder mehr
				16	18	21	25	30	40	50	60		
	1	2	3	4	5	6	7	8	9	10			
1	StGB §§ 80a bis 168 und 331 bis 357, Straftaten gegen den Staat, die öffentliche Ordnung und im Amt, außer § 142	M	16	-	5	10	1	-	-	-	-	-	
		W	1	-	1	-	-	-	-	-	-	-	
		I	17	-	6	10	1	-	-	-	-	-	
2	StGB §§ 174 bis 184 j Straftaten gegen die sexuelle Selbstbestimmung	M	7	1	2	4	-	-	-	-	-	-	
		W	-	-	-	-	-	-	-	-	-	-	
		I	7	1	2	4	-	-	-	-	-	-	
3	StGB §§ 169-173, 185-241 a, außer §§ 222, 229 i.V.m. Verkehrsunfall Andere Straftaten gegen die Person, außer im Straßenverkehr	M	129	6	39	83	1	-	-	-	-	-	
		W	9	2	2	5	-	-	-	-	-	-	
		I	138	8	41	88	1	-	-	-	-	-	
4	StGB §§ 242 bis 248 c Diebstahl und Unterschlagung	M	79	3	21	53	2	-	-	-	-	-	
		W	13	2	3	7	1	-	-	-	-	-	
		I	92	5	24	60	3	-	-	-	-	-	
5	StGB §§ 249 bis 255, 316 a Raub und Erpressung, räuberischer Angriff auf Kraftfahrer	M	41	1	15	24	1	-	-	-	-	-	
		W	1	-	-	1	-	-	-	-	-	-	
		I	42	1	15	25	1	-	-	-	-	-	
6	StGB §§ 257 bis 305 a Andere Vermögens- und Eigentumsdelikte, Urkundendelikte	M	36	2	9	25	-	-	-	-	-	-	
		W	5	-	3	2	-	-	-	-	-	-	
		I	41	2	12	27	-	-	-	-	-	-	
7	StGB §§ 306 bis 330 a, außer § 315 b, 315 c, 316 und 316 a, 323 a i.V.m. Verkehrsunfall Gemeingefährliche einschl. Umwelt-Straftaten	M	3	1	-	2	-	-	-	-	-	-	
		W	1	1	-	-	-	-	-	-	-	-	
		I	4	2	-	2	-	-	-	-	-	-	
8	StGB §§ 142, 315 b, 315 c, 316, 222, 229, 323 a i.V.m. Verkehrsunfall, StVG §§ 21, 22, 22 a, 22 b Straftaten im Straßenverkehr	M	6	-	3	3	-	-	-	-	-	-	
		W	-	-	-	-	-	-	-	-	-	-	
		I	6	-	3	3	-	-	-	-	-	-	
9	Straftaten nach anderen Bundes- und Landesgesetzen (außer StGB und StVG)	M	49	-	11	33	5	-	-	-	-	-	
		W	2	-	-	1	1	-	-	-	-	-	
		I	51	-	11	34	6	-	-	-	-	-	
0	Straftaten insgesamt	M	366	14	105	237	10	-	-	-	-	-	
		W	32	5	9	16	2	-	-	-	-	-	
		I	398	19	114	253	12	-	-	-	-	-	

1) Erfragt nur bei Bewährungsaufsichten nach dem Jugendstrafrecht.

2) Ohne Unterstellungen im Wege der Gnade und ohne Bewährungsaufsichten, die "aus anderen Gründen" beendet wurden.

STV-Nr.	Straftat	Been- dete Bewäh- rungs- auf- sichten ins- gesamt 1)	davon wurden						
			Bewährung (Straferlass, Ablauf einschl. Aufhebung der Unterstellung)						
			nicht verurteilt	die Unterstellten waren früher				außerdem: weitere bestehende Unterstellungen unter	
				verurteilt	unter BWA und FA	unter BWA	unter FA	unter BWA und FA	Bewäh- rungs- aufsicht
1	2	3	4	5	6	7	8		
1 StGB §§ 80a bis 168 und 331 bis 357, Straftaten gegen den Staat, die öffentliche Ordnung und im Amt, außer § 142	M	171	7	19	49	3	18	9	16
	W	29	1	9	15	-	-	3	-
	I	200	8	28	64	3	18	12	16
2 StGB §§ 174 bis 184 j Straftaten gegen die sexuelle Selbstbestimmung	M	160	67	29	25	7	5	3	8
	W	2	2	-	-	-	-	-	-
	I	162	69	29	25	7	5	3	8
3 StGB §§ 169-173, 185-241 a, außer §§ 222, 229 i.V.m. Verkehrsunfall Andere Straftaten gegen die Person, außer im Straßenverkehr	M	1 338	136	224	436	23	79	70	74
	W	122	29	27	32	2	5	3	5
	I	1 460	165	251	468	25	84	73	79
4 StGB §§ 242 bis 248 c Diebstahl und Unterschlagung	M	779	56	103	219	5	53	29	45
	W	237	11	52	91	3	7	11	8
	I	1 016	67	155	310	8	60	40	53
5 StGB §§ 249 bis 255, 316 a Raub und Erpressung, räuberischer Angriff auf Kraftfahrer	M	192	24	39	39	2	20	7	20
	W	18	5	6	2	1	1	1	2
	I	210	29	45	41	3	21	8	22
6 StGB §§ 257 bis 305 a Andere Vermögens- und Eigentumsdelikte, Urkundendelikte	M	878	76	159	352	2	28	59	22
	W	245	32	51	99	-	4	12	3
	I	1 123	108	210	451	2	32	71	25
7 StGB §§ 306 bis 330 a, außer § 315 b, 315 c, 316 und 316 a, 323 a i.V.m. Verkehrsunfall Gemeingefährliche einschl. Umwelt-Straftaten	M	65	14	12	16	3	4	5	6
	W	4	3	-	1	-	-	-	-
	I	69	17	12	17	3	4	5	6
8 StGB §§ 142, 315 b, 315 c, 316, 222, 229, 323 a i.V.m. Verkehrsunfall, StVG §§ 21, 22, 22 a, 22 b Straftaten im Straßenverkehr	M	358	11	72	167	4	17	29	12
	W	35	3	13	7	-	1	1	1
	I	393	14	85	174	4	18	30	13
9 Straftaten nach anderen Bundes- und Landesgesetzen (außer StGB und StVG)	M	1 287	167	243	373	24	92	55	92
	W	166	41	39	37	5	5	3	8
	I	1 453	208	282	410	29	97	58	100
0 Straftaten insgesamt	M	5 228	558	900	1 676	73	316	266	295
	W	858	127	197	284	11	23	34	27
	I	6 086	685	1 097	1 960	84	339	300	322

1) Ohne Bewährungsaufsichten, die "aus anderen Gründen" beendet wurden.

Strafrecht nach früheren Verurteilungen und Unterstellungen sowie schwersten Straftaten

beendet durch							Straftat	STV-Nr.
Widerruf								
die Unterstellten waren früher					außerdem: weitere bestehende Unterstellungen unter			
nicht verurteilt	verurteilt				Bewäh- rungs- aufsicht	Führungs- aufsicht		
	aber nicht unter BWA oder FA	unter BWA	unter FA	unter BWA und FA				
9	10	11	12	13	14	15		
3	10	18	6	38	9	34	M 1	StGB §§ 80a bis 168 und 331 bis 357,
-	-	2	-	2	1	2	W	Straftaten gegen den Staat, die öffentliche
3	10	20	6	40	10	36	I	Ordnung und im Amt, außer § 142
8	8	8	1	2	2	-	M 2	StGB §§ 174 bis 184 j
-	-	-	-	-	-	-	W	Straftaten gegen die
8	8	8	1	2	2	-	I	sexuelle Selbstbestimmung
34	97	219	10	80	60	62	M 3	StGB §§ 169-173, 185-241 a, außer §§ 222,
3	12	9	-	3	2	1	W	229 i.V.m. Verkehrsunfall Andere Straftaten
37	109	228	10	83	62	63	I	gegen die Person, außer im Straßenverkehr
12	73	176	7	75	47	71	M 4	StGB §§ 242 bis 248 c
2	21	47	-	3	7	3	W	Diebstahl und Unterschlagung
14	94	223	7	78	54	74	I	
2	17	26	5	18	8	20	M 5	StGB §§ 249 bis 255, 316 a
1	-	-	-	2	-	2	W	Raub und Erpressung,
3	17	26	5	20	8	22	I	räuberischer Angriff auf Kraftfahrer
11	40	169	2	39	38	29	M 6	StGB §§ 257 bis 305 a
4	22	32	-	1	4	1	W	Andere Vermögens- und Eigentumsdelikte,
15	62	201	2	40	42	30	I	Urkundendelikte
1	4	7	1	3	3	3	M 7	StGB §§ 306 bis 330 a, außer § 315 b, 315 c,
-	-	-	-	-	-	-	W	316 und 316 a, 323 a i.V.m. Verkehrsunfall
1	4	7	1	3	3	3	I	Gemeingefährliche einschl. Umwelt-Straftaten
3	20	44	1	19	17	18	M 8	StGB §§ 142, 315 b, 315 c, 316, 222, 229,
1	3	7	-	-	2	-	W	323 a i.V.m. Verkehrsunfall, StVG §§ 21, 22,
4	23	51	1	19	19	18	I	22 a, 22 b Straftaten im Straßenverkehr
26	83	182	10	87	41	81	M 9	Straftaten nach anderen Bundes- und
5	12	17	1	4	4	4	W	Landesgesetzen (außer StGB und StVG)
31	95	199	11	91	45	85	I	
100	352	849	43	361	225	318	M 0	Straftaten insgesamt
16	70	114	1	15	20	13	W	
116	422	963	44	376	245	331	I	

RB. 31 Ausgewählte beendete Bewährungsaufsichten in Bayern im Jahr 2017 nach allgemeinem Strafrecht nach Beendigungsgründen und schwersten Straftaten

STV-Nr.	Straftat	Bewährungsaufsichten 1) aufgrund				insgesamt	davon wurden beendet durch				
		Strafaussetzung zur Bewährung bei Freiheitsstrafe nach § 56 StGB	Aussetzung des Strafrestes bei Verbüßung von		Straf-(Rest-)Aussetzung nach §§ 35, 36 BtMG		Straf-erlass	Ablauf der Unterstellung	Aufhebung der Unterstellung	Widerruf	
			2 Dritteln oder mehr; § 57 Abs. 1 StGB	weniger als 2 Dritteln; § 57 Abs. 2 StGB							
		1	2	3	4	5	6	7	8	9	
1	StGB §§ 80a bis 168 und 331 bis 357, Straftaten gegen den Staat, die öffentliche Ordnung und im Amt, außer § 142	M	114	49	2	5	170	57	22	16	75
		W	21	7	-	1	29	18	6	1	4
		I	135	56	2	6	199	75	28	17	79
2	StGB §§ 174 bis 184 j Straftaten gegen die sexuelle Selbstbestimmung	M	97	54	6	1	158	83	26	22	27
		W	2	-	-	-	2	2	-	-	-
		I	99	54	6	1	160	85	26	22	27
3	StGB §§ 169-173, 185-241 a, außer §§ 222, 229 i.V.m. Verkehrsunfall Andere Straftaten gegen die Person, außer im Straßenverkehr	M	814	447	55	11	1 327	580	208	101	438
		W	91	27	2	1	121	63	24	7	27
		I	905	474	57	12	1 448	643	232	108	465
4	StGB §§ 242 bis 248 c Diebstahl und Unterschlagung	M	473	231	25	41	770	281	103	48	338
		W	181	48	2	5	236	110	36	17	73
		I	654	279	27	46	1 006	391	139	65	411
5	StGB §§ 249 bis 255, 316 a Raub und Erpressung, räuberischer Angriff auf Kraftfahrer	M	48	121	13	9	191	96	16	12	67
		W	6	9	-	2	17	9	2	3	3
		I	54	130	13	11	208	105	18	15	70
6	StGB §§ 257 bis 305 a Andere Vermögens- und Eigentumsdelikte, Urkundendelikte	M	490	322	52	13	877	361	162	93	261
		W	184	52	7	2	245	117	46	23	59
		I	674	374	59	15	1 122	478	208	116	320
7	StGB §§ 306 bis 330 a, außer § 315 b, 315 c, 316 und 316 a, 323 a i.V.m. Verkehrsunfall Gemeingefährliche einschl. Umwelt-Straftaten	M	35	24	4	1	64	29	9	10	16
		W	4	-	-	-	4	3	1	-	-
		I	39	24	4	1	68	32	10	10	16
8	StGB §§ 142, 315 b, 315 c, 316, 222, 229, 323 a i.V.m. Verkehrsunfall, StVG §§ 21, 22, 22 a, 22 b Straftaten im Straßenverkehr	M	222	128	2	5	357	164	74	33	86
		W	26	9	-	-	35	14	7	3	11
		I	248	137	2	5	392	178	81	36	97
9	Straftaten nach anderen Bundes- und Landesgesetzen (außer StGB und StVG)	M	631	420	56	175	1 282	629	173	93	387
		W	112	32	4	17	165	103	16	7	39
		I	743	452	60	192	1 447	732	189	100	426
0	Straftaten insgesamt	M	2 924	1 796	215	261	5 196	2 280	793	428	1 695
		W	627	184	15	28	854	439	138	61	216
		I	3 551	1 980	230	289	6 050	2 719	931	489	1 911

1) Ohne Unterstellungen im Wege der Gnade und ohne Bewährungsaufsichten, die "aus anderen Gründen" beendet wurden.

Straftat	Beendete Bewährungsaufsichten 1) insgesamt	davon wurden									
		Straferlass					Ablauf der Unterstellung				
		zu- sammen	davon nach einer Bewährungszeit von ... Jahren			nach einer Unterstellungszeit von ... Jahren			zu- sammen	da Bewäh noch	
			bis ein- schließ- lich 2	mehr als 2 bis ein- schließ- lich 3	mehr als 3	bis unter 1	1 bis ein- schließ- lich 2	mehr als 2		bis unter 1	
1	2	3	4	5	6	7	8	9	10		
1 StGB §§ 80a bis 168 und 331 bis 357, Straftaten gegen den Staat, die öffentliche Ordnung und im Amt, außer § 142	M	114	34	2	15	17	-	11	4	15	3
	W	21	13	2	5	6	1	4	1	6	1
	I	135	47	4	20	23	1	15	5	21	4
2 StGB §§ 174 bis 184 j Straftaten gegen die sexuelle Selbstbestimmung	M	97	48	3	25	20	-	17	6	23	1
	W	2	2	-	1	1	-	-	-	-	-
	I	99	50	3	26	21	-	17	6	23	1
3 StGB §§ 169-173, 185-241 a, außer §§ 222, 229 i.V.m. Verkehrsunfall Andere Straftaten gegen die Person, außer im Straßenverkehr	M	814	329	19	143	167	3	114	33	150	14
	W	91	40	3	17	20	1	15	6	22	4
	I	905	369	22	160	187	4	129	39	172	18
4 StGB §§ 242 bis 248 c Diebstahl und Unterschlagung	M	473	163	16	66	81	2	51	19	72	6
	W	181	79	8	33	38	1	26	3	30	-
	I	654	242	24	99	119	3	77	22	102	6
5 StGB §§ 249 bis 255, 316 a Raub und Erpressung, räuberischer Angriff auf Kraftfahrer	M	48	26	2	17	7	-	3	2	5	2
	W	6	4	1	2	1	-	-	-	-	-
	I	54	30	3	19	8	-	3	2	5	2
6 StGB §§ 257 bis 305 a Andere Vermögens- und Eigentumsdelikte, Urkundendelikte	M	490	190	15	87	88	3	64	23	90	8
	W	184	83	10	33	40	-	30	7	37	3
	I	674	273	25	120	128	3	94	30	127	11
7 StGB §§ 306 bis 330 a, außer § 315 b, 315 c, 316 und 316 a, 323 a i.V.m. Verkehrsunfall Gemeingefährliche einschl. Umwelt-Straftaten	M	35	15	1	7	7	-	3	2	5	1
	W	4	3	-	-	3	-	-	1	1	1
	I	39	18	1	7	10	-	3	3	6	2
8 StGB §§ 142, 315 b, 315 c, 316, 222, 229, 323 a i.V.m. Verkehrsunfall, StVG §§ 21, 22, 22 a, 22 b Straftaten im Straßenverkehr	M	222	96	7	47	42	-	32	18	50	8
	W	26	11	1	7	3	-	5	2	7	-
	I	248	107	8	54	45	-	37	20	57	8
9 Straftaten nach anderen Bundes- und Landesgesetzen (außer StGB und StVG)	M	631	273	21	129	123	3	90	23	116	9
	W	112	63	6	29	28	-	13	2	15	2
	I	743	336	27	158	151	3	103	25	131	11
0 Straftaten insgesamt	M	2 924	1 174	86	536	552	11	385	130	526	52
	W	627	298	31	127	140	3	93	22	118	11
	I	3 551	1 472	117	663	692	14	478	152	644	63

1) Ohne Unterstellungen im Wege der Gnade und ohne Bewährungsaufsichten, die "aus anderen Gründen" beendet wurden.

allgemeinem Strafrecht aufgrund Strafaussetzung zur Bewährung bei Freiheitsstrafen
gründen und schwersten Straftaten

beendet durch															STV-Nr.
Aufhebung der Unterstellung										Widerruf					
von rungszeit ... Jahren		nach einer Unterstellungszeit von ... Jahren			zu- sammen	davon Bewährungszeit noch ... Jahren			innerhalb von ... Monaten				zu- sammen	dar. nur oder auch wegen neuer Straftat	
1 bis ein- schließ- lich 2	mehr als 2	bis unter 1	1 bis ein- schließ- lich 2	mehr als 2		bis unter 1	1 bis ein- schließ- lich 2	mehr als 2	weniger als 6	6 bis ein- schließ- lich 12	mehr als 12 bis einschl. 24	mehr als 24			
11	12	13	14	15	16	17	18	19	20	21	22	23	24	25	
9	3	3	6	3	12	5	3	4	4	15	15	19	53	27	1
4	1	-	-	1	1	1	-	-	-	-	-	1	1	1	
13	4	3	6	4	13	6	3	4	4	15	15	20	54	28	
19	3	5	5	4	14	4	5	5	-	2	4	6	12	6	2
-	-	-	-	-	-	-	-	-	-	-	-	-	-	-	
19	3	5	5	4	14	4	5	5	-	2	4	6	12	6	
125	11	14	22	36	72	26	27	19	21	54	83	105	263	165	3
17	1	-	4	2	6	2	4	-	2	4	9	8	23	15	
142	12	14	26	38	78	28	31	19	23	58	92	113	286	180	
59	7	10	10	14	34	11	12	11	15	58	65	66	204	126	4
27	3	7	5	5	17	7	6	4	6	19	15	15	55	35	
86	10	17	15	19	51	18	18	15	21	77	80	81	259	161	
3	-	-	-	2	2	1	1	-	2	1	4	8	15	11	5
-	-	1	-	-	1	-	1	-	-	-	1	-	1	-	
3	-	1	-	2	3	1	2	-	2	1	5	8	16	11	
76	6	13	21	17	51	17	21	13	12	34	46	67	159	96	6
29	5	3	12	5	20	4	9	7	4	7	15	18	44	24	
105	11	16	33	22	71	21	30	20	16	41	61	85	203	120	
2	2	-	4	3	7	4	3	-	-	2	1	5	8	6	7
-	-	-	-	-	-	-	-	-	-	-	-	-	-	-	
2	2	-	4	3	7	4	3	-	-	2	1	5	8	6	
39	3	2	12	12	26	11	13	2	1	7	14	28	50	35	8
7	-	-	2	1	3	-	1	2	1	-	1	3	5	3	
46	3	2	14	13	29	11	14	4	2	7	15	31	55	38	
99	8	6	17	19	42	11	22	9	10	41	64	85	200	100	9
12	1	1	3	2	6	1	4	1	-	8	7	13	28	10	
111	9	7	20	21	48	12	26	10	10	49	71	98	228	110	
431	43	53	97	110	260	90	107	63	65	214	296	389	964	572	0
96	11	12	26	16	54	15	25	14	13	38	48	58	157	88	
527	54	65	123	126	314	105	132	77	78	252	344	447	1 121	660	

STV-Nr.	Straftat	Beendete Bewäh- rungs- auf- sichten 1) ins- gesamt	davon wurden									
			Straferlass					Ablauf der Unterstellung				
			zu- sammen	davon nach einer Bewährungszeit von ... Jahren			nach einer Unterstellungszeit von ... Jahren			zu- sammen	da	
				bis ein- schließ- lich 2	mehr als 2 bis ein- schließ- lich 3	mehr als 3	bis unter 1	1 bis ein- schließ- lich 2	mehr als 2		Bewäh noch	
1	2	3	4	5	6	7	8	9	10			
1	StGB §§ 80a bis 168 und 331 bis 357, Straftaten gegen den Staat, die öffentliche Ordnung und im Amt, außer § 142	M	49	19	-	11	8	-	7	-	7	-
		W	7	4	-	3	1	-	-	-	-	-
		I	56	23	-	14	9	-	7	-	7	-
2	StGB §§ 174 bis 184 j Straftaten gegen die sexuelle Selbstbestimmung	M	54	33	-	13	20	-	-	3	3	-
		W	-	-	-	-	-	-	-	-	-	-
		I	54	33	-	13	20	-	-	3	3	-
3	StGB §§ 169-173, 185-241 a, außer §§ 222, 229 i.V.m. Verkehrsunfall Andere Straftaten gegen die Person, außer im Straßenverkehr	M	447	217	-	98	119	-	36	17	53	2
		W	27	20	1	11	8	-	-	2	2	2
		I	474	237	1	109	127	-	36	19	55	4
4	StGB §§ 242 bis 248 c Diebstahl und Unterschlagung	M	231	95	2	37	56	-	17	10	27	2
		W	48	26	-	20	6	-	5	-	5	-
		I	279	121	2	57	62	-	22	10	32	2
5	StGB §§ 249 bis 255, 316 a Raub und Erpressung, räuberischer Angriff auf Kraftfahrer	M	121	61	-	19	42	-	4	5	9	-
		W	9	4	-	3	1	-	1	1	2	1
		I	130	65	-	22	43	-	5	6	11	1
6	StGB §§ 257 bis 305 a Andere Vermögens- und Eigentumsdelikte, Urkundendelikte	M	322	147	8	75	64	1	26	31	58	10
		W	52	30	-	22	8	-	8	-	8	1
		I	374	177	8	97	72	1	34	31	66	11
7	StGB §§ 306 bis 330 a, außer § 315 b, 315 c, 316 und 316 a, 323 a i.V.m. Verkehrsunfall Gemeingefährliche einschl. Umwelt-Straftaten	M	24	12	-	2	10	-	-	3	3	2
		W	-	-	-	-	-	-	-	-	-	-
		I	24	12	-	2	10	-	-	3	3	2
8	StGB §§ 142, 315 b, 315 c, 316, 222, 229, 323 a i.V.m. Verkehrsunfall, StVG §§ 21, 22, 22 a, 22 b Straftaten im Straßenverkehr	M	128	65	2	42	21	-	20	4	24	4
		W	9	3	-	3	-	-	-	-	-	-
		I	137	68	2	45	21	-	20	4	24	4
9	Straftaten nach anderen Bundes- und Landesgesetzen (außer StGB und StVG)	M	420	216	3	91	122	-	18	28	46	3
		W	32	25	-	12	13	-	-	-	-	-
		I	452	241	3	103	135	-	18	28	46	3
0	Straftaten insgesamt	M	1 796	865	15	388	462	1	128	101	230	23
		W	184	112	1	74	37	-	14	3	17	4
		I	1 980	977	16	462	499	1	142	104	247	27

1) Ohne Unterstellungen im Wege der Gnade und ohne Bewährungsaufsichten, die "aus anderen Gründen" beendet wurden.

allgemeinem Strafrecht aufgrund Aussetzung des Strafrestes bei Verbüßung
Beendigungsgründen und schwersten Straftaten

beendet durch															STV-Nr.	
Aufhebung der Unterstellung									Widerruf							
von rungszeit ... Jahren		nach einer Unterstellungszeit von ... Jahren				zu- sammen	davon Bewährungszeit noch ... Jahren			innerhalb von ... Monaten				zu- sammen		dar- nur oder auch wegen neuer Straftat
1 bis ein- schließ- lich 2	mehr als 2	bis unter 1	1 bis ein- schließ- lich 2	mehr als 2	bis unter 1		1 bis ein- schließ- lich 2	mehr als 2	weniger als 6	6 bis ein- schließ- lich 12	mehr als 12 bis einschl. 24	mehr als 24				
11	12	13	14	15	16	17	18	19	20	21	22	23	24	25		
7	-	-	-	2	2	1	1	-	1	5	4	11	21	13	1	
-	-	-	-	-	-	-	-	-	-	-	-	3	3	1		
7	-	-	-	2	2	1	1	-	1	5	4	14	24	14		
3	-	2	3	1	6	1	2	3	-	2	-	10	12	8	2	
-	-	-	-	-	-	-	-	-	-	-	-	-	-	-		
3	-	2	3	1	6	1	2	3	-	2	-	10	12	8		
50	1	2	12	7	21	5	12	4	9	32	30	85	156	92	3	
-	-	-	-	1	1	1	-	-	-	-	-	4	4	3		
50	1	2	12	8	22	6	12	4	9	32	30	89	160	95		
23	2	2	1	6	9	4	3	2	16	7	26	51	100	54	4	
5	-	-	-	-	-	-	-	-	3	2	4	8	17	11		
28	2	2	1	6	9	4	3	2	19	9	30	59	117	65		
9	-	-	3	6	9	6	-	3	-	8	9	25	42	24	5	
1	-	1	-	-	1	-	-	1	1	-	1	-	2	-		
10	-	1	3	6	10	6	-	4	1	8	10	25	44	24		
46	2	6	15	11	32	8	17	7	6	11	27	41	85	51	6	
4	3	-	-	1	1	-	1	-	-	2	2	9	13	9		
50	5	6	15	12	33	8	18	7	6	13	29	50	98	60		
1	-	-	1	1	2	-	2	-	-	-	2	5	7	5	7	
-	-	-	-	-	-	-	-	-	-	-	-	-	-	-		
1	-	-	1	1	2	-	2	-	-	-	2	5	7	5		
19	1	-	2	4	6	3	3	-	4	8	7	14	33	18	8	
-	-	-	-	-	-	-	-	-	-	-	5	1	6	2		
19	1	-	2	4	6	3	3	-	4	8	12	15	39	20		
40	3	2	11	16	29	9	19	1	6	12	37	74	129	60	9	
-	-	-	-	-	-	-	-	-	-	2	-	5	7	5		
40	3	2	11	16	29	9	19	1	6	14	37	79	136	65		
198	9	14	48	54	116	37	59	20	42	85	142	316	585	325	0	
10	3	1	-	2	3	1	1	1	4	6	12	30	52	31		
208	12	15	48	56	119	38	60	21	46	91	154	346	637	356		

Straftat	Beendete Bewährungsaufsichten 1) insgesamt	davon wurden									
		Straferlass					Ablauf der Unterstellung				
		zu- sammen	davon nach einer Bewährungszeit von ... Jahren			nach einer Unterstellungszeit von ... Jahren			zu- sammen	da	
			bis ein- schließ- lich 2	mehr als 2 bis ein- schließ- lich 3	mehr als 3	bis unter 1	1 bis ein- schließ- lich 2	mehr als 2		bis unter 1	
1	2	3	4	5	6	7	8	9	10		
1 StGB §§ 80a bis 168 und 331 bis 357, Straftaten gegen den Staat, die öffentliche Ordnung und im Amt, außer § 142	M W I	2 - 2	1 - 1	- - -	1 - 1	- - -	- - -	- - -	- - -	- - -	- - -
2 StGB §§ 174 bis 184 j Straftaten gegen die sexuelle Selbstbestimmung	M W I	6 - 6	2 - 2	- - -	1 - 1	1 - 1	- - -	- - -	- - -	- - -	- - -
3 StGB §§ 169-173, 185-241 a, außer §§ 222, 229 i.V.m. Verkehrsunfall Andere Straftaten gegen die Person, außer im Straßenverkehr	M W I	55 2 57	29 2 31	- - -	11 1 12	18 1 19	- - -	2 - 2	3 - 3	5 - 5	- - -
4 StGB §§ 242 bis 248 c Diebstahl und Unterschlagung	M W I	25 2 27	10 1 11	1 - 1	3 - 3	6 1 7	- - -	- 1 1	1 - 1	1 1 2	- - -
5 StGB §§ 249 bis 255, 316 a Raub und Erpressung, räuberischer Angriff auf Kraftfahrer	M W I	13 - 13	6 - 6	1 - 1	2 - 2	3 - 3	- - -	- - -	2 - 2	2 - 2	1 - 1
6 StGB §§ 257 bis 305 a Andere Vermögens- und Eigentumsdelikte, Urkundendelikte	M W I	52 7 59	18 4 22	3 - 3	5 4 9	10 - 10	- - -	10 1 11	3 - 3	13 1 14	2 - 2
7 StGB §§ 306 bis 330 a, außer § 315 b, 315 c, 316 und 316 a, 323 a i.V.m. Verkehrsunfall Gemeingefährliche einschl. Umwelt-Straftaten	M W I	4 - 4	1 - 1	- - -	1 - 1	- - -	- - -	1 - 1	- - -	1 - 1	- - -
8 StGB §§ 142, 315 b, 315 c, 316, 222, 229, 323 a i.V.m. Verkehrsunfall, StVG §§ 21, 22, 22 a, 22 b Straftaten im Straßenverkehr	M W I	2 - 2	1 - 1	- - -	- - -	1 - 1	- - -	- - -	- - -	- - -	- - -
9 Straftaten nach anderen Bundes- und Landesgesetzen (außer StGB und StVG)	M W I	56 4 60	35 3 38	- - -	19 1 20	16 2 18	- - -	5 - 5	2 - 2	7 - 7	- - -
0 Straftaten insgesamt	M W I	215 15 230	103 10 113	5 - 5	43 6 49	55 4 59	- - -	18 2 20	11 - 11	29 2 31	3 - 3

1) Ohne Unterstellungen im Wege der Gnade und ohne Bewährungsaufsichten, die "aus anderen Gründen" beendet wurden.

allgemeinem Strafrecht aufgrund Aussetzung des Strafrestes bei Verbüßung
Beendigungsgründen und schwersten Straftaten

beendet durch															STV-Nr.
Aufhebung der Unterstellung									Widerruf						
von rungszeit ... Jahren		nach einer Unterstellungszeit von ... Jahren			zu- sammen	davon Bewährungszeit noch ... Jahren			innerhalb von ... Monaten				zu- sammen	dar. nur oder auch wegen neuer Straftat	
1 bis ein- schließ- lich 2	mehr als 2	bis unter 1	1 bis ein- schließ- lich 2	mehr als 2		bis unter 1	1 bis ein- schließ- lich 2	mehr als 2	weniger als 6	6 bis ein- schließ- lich 12	mehr als 12 bis einschl. 24	mehr als 24			
11	12	13	14	15	16	17	18	19	20	21	22	23	24	25	
-	-	1	-	-	1	-	-	1	-	-	-	-	-	1	
-	-	-	-	-	-	-	-	-	-	-	-	-	-	-	
-	-	1	-	-	1	-	-	1	-	-	-	-	-	-	
-	-	1	1	-	2	-	1	1	-	2	-	-	2	1	
-	-	-	-	-	-	-	-	-	-	-	-	-	-	-	
-	-	1	1	-	2	-	1	1	-	2	-	-	2	1	
5	-	2	3	3	8	3	3	2	-	3	3	7	13	5	
-	-	-	-	-	-	-	-	-	-	-	-	-	-	-	
5	-	2	3	3	8	3	3	2	-	3	3	7	13	5	
1	-	-	2	2	4	4	-	-	-	1	1	8	10	9	
1	-	-	-	-	-	-	-	-	-	-	-	-	-	-	
2	-	-	2	2	4	4	-	-	-	1	1	8	10	9	
1	-	-	1	-	1	-	1	-	-	4	-	-	4	2	
-	-	-	-	-	-	-	-	-	-	-	-	-	-	-	
1	-	-	1	-	1	-	1	-	-	4	-	-	4	2	
10	1	1	7	1	9	4	3	2	-	1	9	2	12	6	
1	-	1	-	-	1	-	-	1	-	-	-	1	1	1	
11	1	2	7	1	10	4	3	3	-	1	9	3	13	7	
1	-	-	-	1	1	1	-	-	-	-	-	1	1	-	
-	-	-	-	-	-	-	-	-	-	-	-	-	-	-	
1	-	-	-	1	1	1	-	-	-	-	-	1	1	-	
-	-	-	-	-	-	-	-	-	-	-	1	-	1	1	
-	-	-	-	-	-	-	-	-	-	-	-	-	-	-	
6	1	1	2	3	6	1	3	2	1	2	1	4	8	2	
-	-	-	-	-	-	-	-	-	-	-	-	1	1	-	
6	1	1	2	3	6	1	3	2	1	2	1	5	9	2	
24	2	6	16	10	32	13	11	8	1	13	15	22	51	26	
2	-	1	-	-	1	-	-	1	-	-	-	2	2	1	
26	2	7	16	10	33	13	11	9	1	13	15	24	53	27	

Straftat	Beendete Bewäh- rungs- auf- sichten 1) ins- gesamt	davon wurden									
		Straferlass					Ablauf der Unterstellung				
		zu- sammen	davon nach einer Bewährungszeit von ... Jahren			nach einer Unterstellungszeit von ... Jahren			zu- sammen	da	
			bis ein- schließ- lich 2	mehr als 2 bis ein- schließ- lich 3	mehr als 3	bis unter 1	1 bis ein- schließ- lich 2	mehr als 2		bis unter 1	noch
1	2	3	4	5	6	7	8	9	10		
1 StGB §§ 80a bis 168 und 331 bis 357, Straftaten gegen den Staat, die öffentliche Ordnung und im Amt, außer § 142	M W I	5 1 6	3 1 4	- - -	1 - 1	2 1 3	- - -	- - -	- - -	- - -	- - -
2 StGB §§ 174 bis 184 j Straftaten gegen die sexuelle Selbstbestimmung	M W I	1 - 1	- - -	- - -	- - -	- - -	- - -	- - -	- - -	- - -	- - -
3 StGB §§ 169-173, 185-241 a, außer §§ 222, 229 i.V.m. Verkehrsunfall Andere Straftaten gegen die Person, außer im Straßenverkehr	M W I	11 1 12	5 1 6	- - -	2 1 3	3 - 3	- - -	- - -	- - -	- - -	- - -
4 StGB §§ 242 bis 248 c Diebstahl und Unterschlagung	M W I	41 5 46	13 4 17	- - -	6 1 7	7 3 10	- - -	2 - 2	1 - 1	3 - 3	- - -
5 StGB §§ 249 bis 255, 316 a Raub und Erpressung, räuberischer Angriff auf Kraftfahrer	M W I	9 2 11	3 1 4	- - -	1 1 2	2 - 2	- - -	- - -	- - -	- - -	- - -
6 StGB §§ 257 bis 305 a Andere Vermögens- und Eigentumsdelikte, Urkundendelikte	M W I	13 2 15	6 - 6	- - -	3 - 3	3 - 3	- - -	1 - 1	- - -	1 - 1	- - -
7 StGB §§ 306 bis 330 a, außer § 315 b, 315 c, 316 und 316 a, 323 a i.V.m. Verkehrsunfall Gemeingefährliche einschl. Umwelt-Straftaten	M W I	1 - 1	1 - 1	- - -	1 - 1	- - -	- - -	- - -	- - -	- - -	- - -
8 StGB §§ 142, 315 b, 315 c, 316, 222, 229, 323 a i.V.m. Verkehrsunfall, StVG §§ 21, 22, 22 a, 22 b Straftaten im Straßenverkehr	M W I	5 - 5	2 - 2	- - -	1 - 1	1 - 1	- - -	- - -	- - -	- - -	- - -
9 Straftaten nach anderen Bundes- und Landesgesetzen (außer StGB und StVG)	M W I	175 17 192	105 12 117	2 - 2	58 5 63	45 7 52	- - -	1 - 1	3 1 4	4 1 5	3 1 4
0 Straftaten insgesamt	M W I	261 28 289	138 19 157	2 - 2	73 8 81	63 11 74	- - -	4 - 4	4 1 5	8 1 9	3 1 4

1) Ohne Unterstellungen im Wege der Gnade und ohne Bewährungsaufsichten, die "aus anderen Gründen" beendet wurden.

nach allgemeinem Strafrecht aufgrund Straf-(Rest-) Aussetzung
gründungen und schwersten Straftaten

beendet durch															STV-Nr.
Aufhebung der Unterstellung									Widerruf						
von rungszeit ... Jahren		nach einer Unterstellungszeit von ... Jahren			zu- sammen	davon Bewährungszeit noch ... Jahren			innerhalb von ... Monaten				zu- sammen	dar- nur oder auch wegen neuer Straftat	
1 bis ein- schließ- lich 2	mehr als 2	bis unter 1	1 bis ein- schließ- lich 2	mehr als 2		bis unter 1	1 bis ein- schließ- lich 2	mehr als 2	weniger als 6	6 bis ein- schließ- lich 12	mehr als 12 bis einschl. 24	mehr als 24			
11	12	13	14	15	16	17	18	19	20	21	22	23	24	25	
-	-	-	1	-	1	1	-	-	-	-	-	1	1	-	1
-	-	-	-	-	-	-	-	-	-	-	-	-	-	-	-
-	-	-	1	-	1	1	-	-	-	-	-	1	1	-	-
-	-	-	-	-	-	-	-	-	-	-	-	1	1	1	2
-	-	-	-	-	-	-	-	-	-	-	-	-	-	-	-
-	-	-	-	-	-	-	-	-	-	-	-	1	1	1	-
-	-	-	-	-	-	-	-	-	1	1	3	1	6	4	3
-	-	-	-	-	-	-	-	-	-	-	-	-	-	-	-
-	-	-	-	-	-	-	-	-	1	1	3	1	6	4	-
3	-	-	1	-	1	-	1	-	-	2	11	11	24	18	4
-	-	-	-	-	-	-	-	-	-	-	-	1	1	-	-
3	-	-	1	-	1	-	1	-	-	2	11	12	25	18	-
-	-	-	-	-	-	-	-	-	-	4	1	1	6	2	5
-	-	-	-	1	1	1	-	-	-	-	-	-	-	-	-
-	-	-	-	1	1	1	-	-	-	4	1	1	6	2	-
1	-	-	-	1	1	1	-	-	-	-	1	4	5	-	6
-	-	-	-	1	1	1	-	-	-	-	-	1	1	1	-
1	-	-	-	2	2	2	-	-	-	-	1	5	6	1	-
-	-	-	-	-	-	-	-	-	-	-	-	-	-	-	7
-	-	-	-	-	-	-	-	-	-	-	-	-	-	-	-
-	-	-	-	-	-	-	-	-	-	-	-	-	-	-	-
-	-	-	1	-	1	-	1	-	-	-	1	1	2	1	8
-	-	-	-	-	-	-	-	-	-	-	-	-	-	-	-
-	-	-	1	-	1	-	1	-	-	-	1	1	2	1	-
1	-	-	2	14	16	8	7	1	-	6	12	32	50	37	9
-	-	-	-	1	1	1	-	-	-	1	-	2	3	1	-
1	-	-	2	15	17	9	7	1	-	7	12	34	53	38	-
5	-	-	5	15	20	10	9	1	1	13	29	52	95	63	0
-	-	-	-	3	3	3	-	-	-	1	-	4	5	2	-
5	-	-	5	18	23	13	9	1	1	14	29	56	100	65	-

Straftaten Hauptdeliktsgruppe	STV-Nr.	M W I	Been- dete Bewäh- rungs- auf- sichten ins- gesamt 1)	Bewährung 2) (einschl. Aufhebung der Unterstellung)						
				nicht verurteilt	die Unterstellten waren früher				außerdem: weitere bestehende Unterstellungen unter	
					verurteilt				Bewäh- rungs- aufsicht	Füh- rungs- aufsicht
					aber nicht unter BWA oder FA	unter BWA	unter FA	unter BWA und FA		
1	2	3	4	5	6	7	8			
1 StGB §§ 80a bis 168 und 331 bis 357, Straftaten gegen den Staat, die öffentliche Ordnung und im Amt, außer § 142	M W I	50 7 57	3 - 3	7 2 9	6 3 9	- - -	- - -	1 - 1	- - -	
2 StGB §§ 174 bis 184 j Straftaten gegen die sexuelle Selbstbestimmung	M W I	67 - 67	23 - 23	19 - 19	4 - 4	1 - 1	1 - 1	- - -	2 - 2	
3 StGB §§ 169-173, 185-241 a, außer §§ 222, 229 i.V.m. Verkehrsunfall Andere Straftaten gegen die Person, außer im Straßenverkehr	M W I	584 47 631	41 4 45	136 16 152	142 6 148	1 - 1	3 1 4	3 - 3	3 1 4	
4 StGB §§ 242 bis 248 c Diebstahl und Unterschlagung	M W I	340 34 374	24 2 26	74 6 80	65 9 74	1 - 1	3 - 3	2 - 2	3 - 3	
5 StGB §§ 249 bis 255, 316 a Raub und Erpressung, räuberischer Angriff auf Kraftfahrer	M W I	187 23 210	19 6 25	43 10 53	40 1 41	1 - 1	3 1 4	2 - 2	4 1 5	
6 StGB §§ 257 bis 305 a Andere Vermögens- und Eigentumsdelikte, Urkundendelikte	M W I	176 30 206	6 8 14	31 5 36	47 7 54	1 - 1	- - -	- 2 2	1 - 1	
7 StGB §§ 306 bis 330 a, außer § 315 b, 315 c, 316 und 316 a, 323 a i.V.m. Verkehrsunfall Gemeingefährliche einschl. Umwelt-Straftaten	M W I	22 1 23	6 - 6	5 - 5	- - -	- - -	1 - 1	- - -	1 - 1	
8 StGB §§ 142, 315 b, 315 c, 316, 222, 229, 323 a i.V.m. Verkehrsunfall, StVG §§ 21, 22, 22 a, 22 b Straftaten im Straßenverkehr	M W I	39 2 41	2 - 2	13 1 14	12 1 13	- - -	- - -	1 - 1	- - -	
9 Straftaten nach anderen Bundes- und Landesgesetzen (außer StGB und StVG)	M W I	312 23 335	59 5 64	80 7 87	43 3 46	2 1 3	5 - 5	3 1 4	6 1 7	
0 Straftaten insgesamt	M W I	1 777 167 1 944	183 25 208	408 47 455	359 30 389	7 1 8	16 2 18	12 3 15	20 3 23	

1) Ohne Bewährungsaufsichten, die "aus anderen Gründen" beendet wurden. - 2) Erlass der Jugendstrafe, Tilgung des Schuldspruchs (§30)

nach früheren Verurteilungen und Unterstellungen sowie schwersten Straftaten

davon wurden beendet durch														STV-Nr.
Einbeziehung in ein neues Urteil							Widerruf (einschl. Verhängung der Jugendstrafe)							
die Unterstellten waren früher					außerdem: weitere bestehende Unterstellungen unter		die Unterstellten waren früher					außerdem: weitere bestehende Unterstellungen unter		
nicht verurteilt	verurteilt		verurteilt		Bewäh- rungs- aufsicht	Füh- rungs- aufsicht	nicht verurteilt	verurteilt				Bewäh- rungs- aufsicht	Füh- rungs- aufsicht	
	aber nicht unter BWA oder FA	unter BWA	unter FA	unter BWA und FA				aber nicht unter BWA oder FA	unter BWA	unter FA	unter BWA und FA			
9	10	11	12	13	14	15	16	17	18	19	20	21	22	
3	12	1	-	-	-	-	1	8	8	-	1	-	1	1
-	2	-	-	-	-	-	-	-	-	-	-	-	-	-
3	14	1	-	-	-	-	1	8	8	-	1	-	1	
4	2	1	-	-	-	-	2	6	4	-	-	1	-	2
-	-	-	-	-	-	-	-	-	-	-	-	-	-	-
4	2	1	-	-	-	-	2	6	4	-	-	1	-	
16	79	38	-	-	1	-	3	53	69	1	2	-	1	3
3	4	2	-	-	1	-	1	7	2	1	-	-	1	
19	83	40	-	-	2	-	4	60	71	2	2	-	2	
13	48	19	-	-	1	-	12	36	40	2	3	1	4	4
3	7	2	-	1	-	1	-	2	2	-	-	-	-	
16	55	21	-	1	1	1	12	38	42	2	3	1	4	
4	20	17	-	-	-	-	7	13	16	1	3	-	3	5
-	-	1	-	-	-	-	1	1	2	-	-	-	-	
4	20	18	-	-	-	-	8	14	18	1	3	-	3	
1	22	16	-	-	1	-	8	13	30	-	1	2	1	6
-	4	1	-	-	-	-	-	5	-	-	-	-	-	
1	26	17	-	-	1	-	8	18	30	-	1	2	1	
2	-	1	-	-	-	-	3	1	3	-	-	1	-	7
-	1	-	-	-	-	-	-	-	-	-	-	-	-	
2	1	1	-	-	-	-	3	1	3	-	-	1	-	
-	4	2	-	-	-	-	-	4	2	-	-	-	-	8
-	-	-	-	-	-	-	-	-	-	-	-	-	-	
-	4	2	-	-	-	-	-	4	2	-	-	-	-	
7	30	13	-	-	-	-	12	27	29	1	4	2	2	9
-	1	1	-	-	-	-	2	3	-	-	-	-	-	
7	31	14	-	-	-	-	14	30	29	1	4	2	2	
50	217	108	-	-	3	-	48	161	201	5	14	7	12	0
6	19	7	-	1	1	1	4	18	6	1	-	-	1	
56	236	115	-	1	4	1	52	179	207	6	14	7	13	

Abs. 2 JGG), Ablauf der Unterstellungszeit (§ 24 Abs. 1 JGG), Aufhebung der Unterstellung (§ 24 Abs. 2 JGG).

RB. 41 Ausgewählte beendete Bewährungsaufsichten
nach Beendigungsgründen

STV-Nr.	Straftaten Hauptdeliktgruppe		Bewährungsaufsicht 1) aufgrund						zu- sammen	
			Aussetzung der Verhängung der Jugendstrafe nach § 27 JGG	Strafaussetzung zur Bewährung bei Jugendstrafe nach		Aussetzung des Restes einer Jugend- strafe nach § 88 JGG	erneuter Anord- nung nach § 24 Abs. 2 JGG	Vorbe- wäh- rung nach §61,61b Abs. 1 S. 2 JGG		Straf- (Rest-) Aus- setzung nach §§ 35, 36 BtMG
				§ 21 JGG	§ 30 JGG					
			1	2	3	4	5	6	7	8
1	StGB §§ 80a bis 168 und 331 bis 357, Straftaten gegen den Staat, die öffentliche Ordnung und im Amt, außer § 142	M	2	32	1	13	-	1	2	51
		W	1	2	1	1	-	1	1	7
		I	3	34	2	14	-	2	3	58
2	StGB §§ 174 bis 184 j Straftaten gegen die sexuelle Selbstbestimmung	M	6	45	2	11	-	1	-	65
		W	-	-	-	-	-	-	-	-
		I	6	45	2	11	-	1	-	65
3	StGB §§ 169-173, 185-241 a, außer §§ 222, 229 i.V.m. Verkehrsunfall Andere Straftaten gegen die Person, außer im Straßenverkehr	M	34	335	16	188	1	11	2	587
		W	3	35	2	7	-	3	-	50
		I	37	370	18	195	1	14	2	637
4	StGB §§ 242 bis 248 c Diebstahl und Unterschlagung	M	26	178	8	112	-	8	8	340
		W	4	25	-	5	-	1	-	35
		I	30	203	8	117	-	9	8	375
5	StGB §§ 249 bis 255, 316 a Raub und Erpressung, räuberischer Angriff auf Kraftfahrer	M	2	87	6	84	-	3	4	186
		W	-	16	-	7	-	-	-	23
		I	2	103	6	91	-	3	4	209
6	StGB §§ 257 bis 305 a Andere Vermögens- und Eigentumsdelikte, Urkundendelikte	M	7	107	3	50	-	10	4	181
		W	2	22	-	6	-	-	-	30
		I	9	129	3	56	-	10	4	211
7	StGB §§ 306 bis 330 a, außer § 315 b, 315 c, 316 und 316 a, 323 a i.V.m. Verkehrsunfall Gemeingefährliche einschl. Umwelt-Straftaten	M	2	17	-	2	-	-	-	21
		W	-	1	-	-	-	-	-	1
		I	2	18	-	2	-	-	-	22
8	StGB §§ 142, 315 b, 315 c, 316, 222, 229, 323 a i.V.m. Verkehrsunfall, StVG §§ 21, 22, 22 a, 22 b Straftaten im Straßenverkehr	M	2	28	2	7	-	-	-	39
		W	-	1	-	1	-	-	-	2
		I	2	29	2	8	-	-	-	41
9	Straftaten nach anderen Bundes- und Landesgesetzen (außer StGB und StVG)	M	38	193	7	58	-	10	13	319
		W	4	16	-	1	-	-	2	23
		I	42	209	7	59	-	10	15	342
0	Straftaten insgesamt	M	119	1 022	45	525	1	44	33	1 789
		W	14	118	3	28	-	5	3	171
		I	133	1 140	48	553	1	49	36	1 960

1) Ohne Unterstellung im Wege der Gnade und ohne Bewährungsaufsichten, die "aus anderen Gründen beendet" wurden.

nach Jugendstrafrecht in Bayern im Jahr 2017
und schwersten Straftaten

davon wurden beendet durch								STV-Nr.	Straftaten Hauptdeliktsgruppe
Tilgung des Schuld- spruchs/ Erlass der Jugendstrafe	Ablauf der Unterstel- lungszeit nach § 24 Abs. 1 JGG	Aufhebung der Unter- stellung nach § 24 Abs. 2 JGG	Einbe- ziehung in ein neues Urteil	Widerruf	Verhängung der Jugend- strafe nach § 30 Abs. 1 JGG	Verhängung der Jugendstrafe nach § 61b JGG			
						ohne Bewährung	mit Bewährung		
9	10	11	12	13	14	15	16		
6	9	1	16	18	-	-	1	M 1	StGB §§ 80 bis 168 und 331 bis 357, außer § 142 Straftaten gegen den Staat, die öffentliche Ordnung und im Amt
3	2	-	2	-	-	-	-	W	
9	11	1	18	18	-	-	1	I	
23	21	2	6	12	-	1	-	M 2	StGB §§ 174 bis 184 f Straftaten gegen die sexuelle Selbstbestimmung
-	-	-	-	-	-	-	-	W	
23	21	2	6	12	-	1	-	I	
129	175	16	133	121	6	4	3	M 3	StGB §§ 169-173, 185-241 a, außer §§ 222, 229 i.V.m. Verkehrsunfall Andere Straftaten gegen die Person, außer im Straßenverkehr
10	16	1	9	11	-	2	1	W	
139	191	17	142	132	6	6	4	I	
84	75	4	80	86	4	4	3	M 4	StGB §§ 242 bis 248 c Diebstahl und Unterschlagung
11	5	1	13	4	-	1	-	W	
95	80	5	93	90	4	5	3	I	
41	62	1	40	39	-	1	2	M 5	StGB §§ 249 bis 255, 316 a Raub und Erpressung, räuberischer Angriff auf Kraftfahrer
4	14	-	1	4	-	-	-	W	
45	76	1	41	43	-	1	2	I	
40	43	2	39	48	2	4	3	M 6	StGB §§ 257 bis 305 a Andere Vermögens- und Eigentumsdelikte, Urkundendelikte
7	12	1	5	5	-	-	-	W	
47	55	3	44	53	2	4	3	I	
6	6	-	3	6	-	-	-	M 7	StGB §§ 306 bis 330 a, außer § 315 b, 315 c, 316 und 316 a, 323 a i.V.m. Verkehrsunfall Gemeingefährliche einschl. Umwelt-Straftaten
-	-	-	1	-	-	-	-	W	
6	6	-	4	6	-	-	-	I	
11	15	1	6	6	-	-	-	M 8	StGB §§ 142, 315 b, 315 c, 316, 222, 229, 323 a i.V.m. Verkehrsunfall, StVG §§ 21, 22, 22 a, 22 b Straftaten im Straßenverkehr
2	-	-	-	-	-	-	-	W	
13	15	1	6	6	-	-	-	I	
80	96	11	50	65	8	5	4	M 9	Straftaten nach anderen Bundes- und Landesgesetzen (außer StGB und StVG)
8	7	1	2	4	1	-	-	W	
88	103	12	52	69	9	5	4	I	
420	502	38	373	401	20	19	16	M 0	Straftaten insgesamt
45	56	4	33	28	1	3	1	W	
465	558	42	406	429	21	22	17	I	

RB. 42 Beendete Bewährungsaufsichten aufgrund Aussetzung der
nach Beendigungsgründen

Straftaten Hauptdeliktsgruppe	Beendete Bewährungs- auf- sichten 1) ins- gesamt	davon wurden											
		Tilgung des Schuldspruchs				Ablauf der Unterstellungszeit (§ 24 Abs. 1 JGG)							
		ins- gesamt	davon nach einer Bewährungszeit von ... Jahren			nach einer Unterstellungszeit von ... Jahren			zu- sammen	davon Bewährungszeit noch ... Jahren			
			bis ein- schließ- lich 2	mehr als 2 bis ein- schließ- lich 3	mehr als 3	bis unter 1	1 bis ein- schließ- lich 2	mehr als 2		bis unter 1	1 bis ein- schließ- lich 2	mehr als 2	
STV-Nr.	1	2	3	4	5	6	7	8	9	10	11	12	
1 Straftaten gegen den Staat, die öffentliche Ordnung und im Amt 2)	M	2	-	-	-	-	-	-	-	-	-	-	-
	W	1	-	-	-	-	-	-	-	-	-	-	-
	I	3	-	-	-	-	-	-	-	-	-	-	-
2 StGB §§ 174 bis 184 j Straftaten gegen die sexuelle Selbstbestimmung	M	6	4	4	-	-	-	1	-	1	-	1	-
	W	-	-	-	-	-	-	-	-	-	-	-	-
	I	6	4	4	-	-	-	1	-	1	-	1	-
3 Andere Straftaten gegen die Person, außer im Straßen- verkehr 2)	M	34	8	8	-	-	-	7	-	7	1	6	-
	W	3	2	2	-	-	-	-	-	-	-	-	-
	I	37	10	10	-	-	-	7	-	7	1	6	-
4 StGB §§ 242 bis 248 c Diebstahl und Unterschlagung	M	26	10	10	-	-	-	1	-	1	1	-	-
	W	4	2	2	-	-	-	-	-	-	-	-	-
	I	30	12	12	-	-	-	1	-	1	1	-	-
5 StGB §§ 249 bis 255, 316 a Raub und Erpressung, räube- rischer Angriff auf Kraftfahrer	M	2	1	1	-	-	-	-	-	-	-	-	-
	W	-	-	-	-	-	-	-	-	-	-	-	-
	I	2	1	1	-	-	-	-	-	-	-	-	-
6 StGB §§ 257 bis 305 a Andere Vermögens- und Eigentums- delikte, Urkundendelikte	M	7	3	3	-	-	-	-	-	-	-	-	-
	W	2	2	2	-	-	-	-	-	-	-	-	-
	I	9	5	5	-	-	-	-	-	-	-	-	-
7 Gemeingefährliche einschließ- lich Umwelt-Straftaten 2)	M	2	2	2	-	-	-	-	-	-	-	-	-
	W	-	-	-	-	-	-	-	-	-	-	-	-
	I	2	2	2	-	-	-	-	-	-	-	-	-
8 Straftaten im Straßenverkehr 2)	M	2	1	1	-	-	-	1	-	1	-	1	-
	W	-	-	-	-	-	-	-	-	-	-	-	-
	I	2	1	1	-	-	-	1	-	1	-	1	-
9 Straftaten nach anderen Bundes- und Landesgesetzen (außer StGB und StVG)	M	38	15	15	-	-	1	7	-	8	-	8	-
	W	4	2	2	-	-	-	1	-	1	-	1	-
	I	42	17	17	-	-	1	8	-	9	-	9	-
0 Straftaten insgesamt	M	119	44	44	-	-	1	17	-	18	2	16	-
	W	14	8	8	-	-	-	1	-	1	-	1	-
	I	133	52	52	-	-	1	18	-	19	2	17	-

1) Ohne Bewährungsaufsichten, die "aus anderen Gründen beendet" wurden.

2) Zu den Paragraphen der Hauptdeliktsgruppen ... gehören

1 StGB §§ 80a bis 168 und 331 bis 357, außer § 142

3 StGB §§ 169-173, 185-241a, außer §§ 222, 229 i.V.m. Verkehrsunfall

7 StGB §§ 306 bis 330 a, außer § 315b, 315c, 316 und 316a, 323a i.V.m. Verkehrsunfall

8 StGB §§ 142, 315b, 315c, 316, 222, 229, 323a i.V.m. Verkehrsunfall, StVG §§ 21, 22, 22a, 22b

Verhängung der Jugendstrafe nach § 27 JGG in Bayern im Jahr 2017
und schwersten Straftaten

beendet durch																			STV-Nr.
Aufhebung der Unterstellung (§ 24 Abs. 2 JGG)							Einbeziehung in ein neues Urteil	Verhängung der Jugendstrafe (§ 30 JGG)					Verhängung der Jugendstrafe (§ 61 JGG)						
nach einer Unterstellungszeit von ... Jahren			zu- sammen	davon Bewährungszeit noch ... Jahren				innerhalb von ... Monaten				dar. nur oder auch wegen neuer Straftat	innerhalb von ... Monaten				zu- sammen		
bis unter 1	1 bis ein- schließ- lich 2	mehr als 2		bis unter 1	1 bis ein- schließ- lich 2	mehr als 2		weniger als 6	6 bis unter 12	12 bis unter 24	24 oder mehr		weniger als 6	6 bis unter 12	12 bis unter 24	24 oder mehr			
13	14	15	16	17	18	19	20	21	22	23	24	25	26	27	28	29	30	31	
-	-	-	-	-	-	-	2	-	-	-	-	-	-	-	-	-	-	-	1
-	-	-	-	-	-	-	1	-	-	-	-	-	-	-	-	-	-	-	-
-	-	-	-	-	-	-	3	-	-	-	-	-	-	-	-	-	-	-	-
-	-	-	-	-	-	-	1	-	-	-	-	-	-	-	-	-	-	-	2
-	-	-	-	-	-	-	1	-	-	-	-	-	-	-	-	-	-	-	-
1	-	-	1	1	-	-	12	2	-	4	-	6	4	-	-	-	-	-	3
-	1	-	1	1	-	-	-	-	-	-	-	-	-	-	-	-	-	-	-
1	1	-	2	2	-	-	12	2	-	4	-	6	4	-	-	-	-	-	-
-	-	-	-	-	-	-	11	1	1	2	-	4	3	-	-	-	-	-	4
-	-	-	-	-	-	-	2	-	-	-	-	-	-	-	-	-	-	-	-
-	-	-	-	-	-	-	13	1	1	2	-	4	3	-	-	-	-	-	-
-	-	-	-	-	-	-	1	-	-	-	-	-	-	-	-	-	-	-	5
-	-	-	-	-	-	-	1	-	-	-	-	-	-	-	-	-	-	-	-
-	-	-	-	-	-	-	2	-	1	1	-	2	-	-	-	-	-	-	6
-	-	-	-	-	-	-	2	-	-	-	-	-	-	-	-	-	-	-	-
-	-	-	-	-	-	-	2	-	1	1	-	2	-	-	-	-	-	-	-
-	-	-	-	-	-	-	-	-	-	-	-	-	-	-	-	-	-	-	7
-	-	-	-	-	-	-	-	-	-	-	-	-	-	-	-	-	-	-	-
-	-	-	-	-	-	-	-	-	-	-	-	-	-	-	-	-	-	-	8
-	-	-	-	-	-	-	-	-	-	-	-	-	-	-	-	-	-	-	-
-	1	-	1	-	1	-	6	1	2	5	-	8	2	-	-	-	-	-	9
-	-	-	-	-	-	-	-	1	-	-	-	1	-	-	-	-	-	-	-
-	1	-	1	-	1	-	6	2	2	5	-	9	2	-	-	-	-	-	-
1	1	-	2	1	1	-	35	4	4	12	-	20	9	-	-	-	-	-	0
-	1	-	1	1	-	-	3	1	-	-	-	1	-	-	-	-	-	-	-
1	2	-	3	2	1	-	38	5	4	12	-	21	9	-	-	-	-	-	-

STV-Nr.	Straftaten Hauptdeliktgruppe	Beendete Bewährungsaufsichten 1) insgesamt	davon wurden											
			Erlass der Jugendstrafe				Ablauf der Unterstellungszeit (§ 24 Abs. 1 JGG)							
			insgesamt	davon nach einer Bewährungszeit von ... Jahren			nach einer Unterstellungszeit von ... Jahren			zusammen	davon Bewährungszeit noch ... Jahren			
				bis ein- schließ- lich 2	mehr als 2 bis ein- schließ- lich 3	mehr als 3	bis unter 1	1 bis ein- schließ- lich 2	mehr als 2		bis unter 1	1 bis ein- schließ- lich 2	mehr als 2	
1	2	3	4	5	6	7	8	9	10	11	12			
1	Straftaten gegen den Staat, die öffentliche Ordnung und im Amt 2)	M	32	6	3	2	1	-	6	-	6	1	5	-
		W	2	2	1	1	-	-	-	-	-	-	-	-
		I	34	8	4	3	1	-	6	-	6	1	5	-
2	StGB §§ 174 bis 184 j Straftaten gegen die sexuelle Selbstbestimmung	M	45	12	6	4	2	-	16	-	16	-	16	-
		W	-	-	-	-	-	-	-	-	-	-	-	-
		I	45	12	6	4	2	-	16	-	16	-	16	-
3	Andere Straftaten gegen die Person, außer im Straßen- verkehr 2)	M	335	82	34	26	22	-	88	7	95	11	84	-
		W	35	6	1	4	1	-	10	-	10	-	10	-
		I	370	88	35	30	23	-	98	7	105	11	94	-
4	StGB §§ 242 bis 248 c Diebstahl und Unterschlagung	M	178	46	21	12	13	-	35	5	40	6	34	-
		W	25	8	3	2	3	-	2	1	3	-	3	-
		I	203	54	24	14	16	-	37	6	43	6	37	-
5	StGB §§ 249 bis 255, 316 a Raub und Erpressung, räube- rischer Angriff auf Kraftfahrer	M	87	24	11	8	5	-	21	2	23	2	21	-
		W	16	3	2	-	1	-	9	1	10	1	9	-
		I	103	27	13	8	6	-	30	3	33	3	30	-
6	StGB §§ 257 bis 305 a Andere Vermögens- und Eigentums- delikte, Urkundendelikte	M	107	29	11	9	9	-	21	-	21	2	19	-
		W	22	3	2	-	1	-	11	-	11	1	10	-
		I	129	32	13	9	10	-	32	-	32	3	29	-
7	Gemeingefährliche einschließ- lich Umwelt-Straftaten 2)	M	17	4	1	1	2	-	4	-	4	-	4	-
		W	1	-	-	-	-	-	-	-	-	-	-	-
		I	18	4	1	1	2	-	4	-	4	-	4	-
8	Straftaten im Straßenverkehr 2)	M	28	7	2	4	1	-	11	-	11	2	9	-
		W	1	1	-	1	-	-	-	-	-	-	-	-
		I	29	8	2	5	1	-	11	-	11	2	9	-
9	Straftaten nach anderen Bundes- und Landesgesetzen (außer StGB und StVG)	M	193	41	27	13	1	-	62	7	69	6	62	1
		W	16	5	4	1	-	-	5	-	5	-	5	-
		I	209	46	31	14	1	-	67	7	74	6	67	1
0	Straftaten insgesamt	M	1 022	251	116	79	56	-	264	21	285	30	254	1
		W	118	28	13	9	6	-	37	2	39	2	37	-
		I	1 140	279	129	88	62	-	301	23	324	32	291	1

1) Ohne Bewährungsaufsichten, die "aus anderen Gründen beendet" wurden.

2) Zu den Paragrafen der Hauptdeliktgruppen ... gehören

1 StGB §§ 80a bis 168 und 331 bis 357, außer § 142

3 StGB §§ 169-173, 185-241a, außer §§ 222, 229 i.V.m. Verkehrsunfall

7 StGB §§ 306 bis 330a, außer § 315b, 315c, 316 und 316a, 323a i.V.m. Verkehrsunfall

8 StGB §§ 142, 315b, 315c, 316, 222, 229, 323a i.V.m. Verkehrsunfall, StVG §§ 21, 22, 22a, 22b

Bewährung bei Jugendstrafe nach § 21 JGG in Bayern im Jahr 2017
und schwersten Straftaten

beendet durch															STV-Nr.
Aufhebung der Unterstellung (§ 24 Abs. 2 JGG)							Einbeziehung in ein neues Urteil	Widerruf							
nach einer Unterstellungszeit von ... Jahren			zu- sammen	davon Bewährungszeit noch ... Jahren				innerhalb von ... Monaten				zu- sammen	dar. nur oder auch wegen neuer Straftat		
bis unter 1	1 bis ein- schließ- lich 2	mehr als 2		bis unter 1	1 bis ein- schließ- lich 2	mehr als 2		weniger als 6	6 bis unter 12	12 bis unter 24	24 oder mehr				
13	14	15	16	17	18	19	20	21	22	23	24	25	26		
-	1	-	1	-	1	-	12	1	2	2	2	7	4	1	
-	-	-	-	-	-	-	-	-	-	-	-	-	-	-	
-	1	-	1	-	1	-	12	1	2	2	2	7	4	-	
-	2	-	2	1	1	-	5	-	2	4	4	10	2	2	
-	-	-	-	-	-	-	-	-	-	-	-	-	-	-	
-	2	-	2	1	1	-	5	-	2	4	4	10	2	-	
2	5	1	8	4	3	1	95	7	19	15	14	55	26	3	
-	-	-	-	-	-	-	9	-	3	4	3	10	4	-	
2	5	1	8	4	3	1	104	7	22	19	17	65	30	-	
1	-	1	2	2	-	-	50	14	19	5	2	40	9	4	
1	-	-	1	1	-	-	11	-	2	-	-	2	-	-	
2	-	1	3	3	-	-	61	14	21	5	2	42	9	-	
-	-	-	-	-	-	-	27	-	9	3	1	13	4	5	
-	-	-	-	-	-	-	1	-	-	-	2	2	1	-	
-	-	-	-	-	-	-	28	-	9	3	3	15	5	-	
-	1	-	1	-	1	-	27	7	7	7	8	29	13	6	
1	-	-	1	-	-	1	4	1	1	-	1	3	2	-	
1	1	-	2	-	1	1	31	8	8	7	9	32	15	-	
-	-	-	-	-	-	-	3	-	2	2	2	6	3	7	
-	-	-	-	-	-	-	1	-	-	-	-	-	-	-	
-	-	-	-	-	-	-	4	-	2	2	2	6	3	-	
-	1	-	1	-	1	-	6	-	2	1	-	3	-	8	
-	-	-	-	-	-	-	-	-	-	-	-	-	-	-	
-	1	-	1	-	1	-	6	-	2	1	-	3	-	-	
1	2	2	5	4	1	-	42	6	10	14	6	36	5	9	
-	-	-	-	-	-	-	2	-	2	2	-	4	1	-	
1	2	2	5	4	1	-	44	6	12	16	6	40	6	-	
4	12	4	20	11	8	1	267	35	72	53	39	199	66	0	
2	-	-	2	1	-	1	28	1	8	6	6	21	8	-	
6	12	4	22	12	8	2	295	36	80	59	45	220	74	-	

Straftaten Hauptdeliktgruppe	Beendete Bewäh- rungs- auf- sichten 1) ins- gesamt	davon wurden											
		Erlass der Jugendstrafe				Ablauf der Unterstellungszeit (§ 24 Abs. 1 JGG)				davon Bewährungszeit noch ... Jahren			
		ins- gesamt	davon nach einer Bewährungszeit von ... Jahren			nach einer Unterstellungszeit von ... Jahren			zu- sammen	davon Bewährungszeit noch ... Jahren			
			bis ein- schließ- lich 2	mehr als 2 bis ein- schließ- lich 3	mehr als 3	bis unter 1	1 bis ein- schließ- lich 2	mehr als 2		bis unter 1	1 bis ein- schließ- lich 2	mehr als 2	
STV-Nr.	1	2	3	4	5	6	7	8	9	10	11	12	
1 Straftaten gegen den Staat, die öffentliche Ordnung und im Amt 2)	M	1	-	-	-	-	-	1	-	1	-	1	-
	W	1	1	1	-	-	-	-	-	-	-	-	-
	I	2	1	1	-	-	-	1	-	1	-	1	-
2 StGB §§ 174 bis 184 j Straftaten gegen die sexuelle Selbstbestimmung	M	2	1	-	1	-	-	-	1	1	1	-	-
	W	-	-	-	-	-	-	-	-	-	-	-	-
	I	2	1	-	1	-	-	-	1	1	1	-	-
3 Andere Straftaten gegen die Person, außer im Straßen- verkehr 2)	M	16	7	1	5	1	-	6	-	6	1	5	-
	W	2	-	-	-	-	-	1	1	2	1	1	-
	I	18	7	1	5	1	-	7	1	8	2	6	-
4 StGB §§ 242 bis 248 c Diebstahl und Unterschlagung	M	8	4	1	2	1	-	-	-	-	-	-	-
	W	-	-	-	-	-	-	-	-	-	-	-	-
	I	8	4	1	2	1	-	-	-	-	-	-	-
5 StGB §§ 249 bis 255, 316 a Raub und Erpressung, räube- rischer Angriff auf Kraftfahrer	M	6	2	-	2	-	-	1	-	1	-	1	-
	W	-	-	-	-	-	-	-	-	-	-	-	-
	I	6	2	-	2	-	-	1	-	1	-	1	-
6 StGB §§ 257 bis 305 a Andere Vermögens- und Eigentums- delikte, Urkundendelikte	M	3	-	-	-	-	-	1	-	1	-	1	-
	W	-	-	-	-	-	-	-	-	-	-	-	-
	I	3	-	-	-	-	-	1	-	1	-	1	-
7 Gemeingefährliche einschließ- lich Umwelt-Straftaten 2)	M	-	-	-	-	-	-	-	-	-	-	-	-
	W	-	-	-	-	-	-	-	-	-	-	-	-
	I	-	-	-	-	-	-	-	-	-	-	-	-
8 Straftaten im Straßenverkehr 2)	M	2	1	-	1	-	-	-	-	-	-	-	-
	W	-	-	-	-	-	-	-	-	-	-	-	-
	I	2	1	-	1	-	-	-	-	-	-	-	-
9 Straftaten nach anderen Bundes- und Landesgesetzen (außer StGB und StVG)	M	7	4	1	1	2	-	-	-	-	-	-	-
	W	-	-	-	-	-	-	-	-	-	-	-	-
	I	7	4	1	1	2	-	-	-	-	-	-	-
0 Straftaten insgesamt	M	45	19	3	12	4	-	9	1	10	2	8	-
	W	3	1	1	-	-	-	1	1	2	1	1	-
	I	48	20	4	12	4	-	10	2	12	3	9	-

1) Ohne Bewährungsaufsichten, die "aus anderen Gründen beendet" wurden.

2) Zu den Paragraphen der Hauptdeliktgruppen ... gehören

1 StGB §§ 80a bis 168 und 331 bis 357, außer § 142

3 StGB §§ 169-173, 185-241a, außer §§ 222, 229 i.V.m. Verkehrsunfall

7 StGB §§ 306 bis 330a, außer § 315b, 315c, 316 und 316a, 323a i.V.m. Verkehrsunfall

8 StGB §§ 142, 315b, 315c, 316, 222, 229, 323a i.V.m. Verkehrsunfall, StVG §§ 21, 22, 22a, 22b

Bewährung bei Jugendstrafe nach § 30 JGG in Bayern im Jahr 2017
und schwersten Straftaten

beendet durch														STV-Nr.
Aufhebung der Unterstellung (§ 24 Abs. 2 JGG)							Einbeziehung in ein neues Urteil	Widerruf						
nach einer Unterstellungszeit von ... Jahren			zu- sammen	davon Bewährungszeit noch ... Jahren				innerhalb von ... Monaten				zu- sammen	dar. nur oder auch wegen neuer Straftat	
bis unter 1	1 bis ein- schließ- lich 2	mehr als 2		bis unter 1	1 bis ein- schließ- lich 2	mehr als 2		weniger als 6	6 bis unter 12	12 bis unter 24	24 oder mehr			
13	14	15	16	17	18	19	20	21	22	23	24	25	26	
-	-	-	-	-	-	-	-	-	-	-	-	-	-	1
-	-	-	-	-	-	-	-	-	-	-	-	-	-	-
-	-	-	-	-	-	-	-	-	-	-	-	-	-	-
-	-	-	-	-	-	-	-	-	-	-	-	-	-	2
-	-	-	-	-	-	-	-	-	-	-	-	-	-	-
-	1	-	1	1	-	-	1	-	-	-	1	1	1	3
-	-	-	-	-	-	-	-	-	-	-	-	-	-	-
-	1	-	1	1	-	-	1	-	-	-	1	1	1	-
-	-	-	-	-	-	-	1	-	-	2	1	3	3	4
-	-	-	-	-	-	-	-	-	-	-	-	-	-	-
-	-	-	-	-	-	-	1	-	-	2	1	3	3	-
-	-	-	-	-	-	-	1	-	-	2	-	2	-	5
-	-	-	-	-	-	-	-	-	-	-	-	-	-	-
-	-	-	-	-	-	-	2	-	-	-	-	-	-	6
-	-	-	-	-	-	-	-	-	-	-	-	-	-	-
-	-	-	-	-	-	-	2	-	-	-	-	-	-	-
-	-	-	-	-	-	-	-	-	-	-	-	-	-	7
-	-	-	-	-	-	-	-	-	-	-	-	-	-	-
-	-	-	-	-	-	-	-	-	-	1	-	1	1	8
-	-	-	-	-	-	-	-	-	-	-	-	-	-	-
-	-	-	-	-	-	-	-	-	-	1	-	1	1	-
-	-	-	-	-	-	-	1	-	-	1	1	2	-	9
-	-	-	-	-	-	-	-	-	-	-	-	-	-	-
-	-	-	-	-	-	-	1	-	-	1	1	2	-	-
-	1	-	1	1	-	-	6	-	-	6	3	9	5	0
-	-	-	-	-	-	-	-	-	-	-	-	-	-	-
-	1	-	1	1	-	-	6	-	-	6	3	9	5	-

Straftaten Hauptdeliktsgruppe	Beendete Bewährungsaufsichten 1) insgesamt	davon wurden											
		Erlass der Jugendstrafe				Ablauf der Unterstellungszeit (§ 24 Abs. 1 JGG)							
		insgesamt	davon nach einer Bewährungszeit von ... Jahren			nach einer Unterstellungszeit von ... Jahren			zu- sammen	davon Bewährungszeit noch ... Jahren			
			bis ein- schließ- lich 2	mehr als 2 bis ein- schließ- lich 3	mehr als 3	bis unter 1	1 bis ein- schließ- lich 2	mehr als 2		bis unter 1	1 bis ein- schließ- lich 2	mehr als 2	
STV-Nr.	1	2	3	4	5	6	7	8	9	10	11	12	
1 Straftaten gegen den Staat, die öffentliche Ordnung und im Amt 2)	M	13	-	-	-	-	-	1	-	1	-	1	-
	W	1	-	-	-	-	-	1	-	1	-	1	-
	I	14	-	-	-	-	-	2	-	2	-	2	-
2 StGB §§ 174 bis 184 j Straftaten gegen die sexuelle Selbstbestimmung	M	11	6	-	4	2	-	3	-	3	-	3	-
	W	-	-	-	-	-	-	-	-	-	-	-	-
	I	11	6	-	4	2	-	3	-	3	-	3	-
3 Andere Straftaten gegen die Person, außer im Straßen- verkehr 2)	M	188	30	2	11	17	-	62	5	67	1	66	-
	W	7	2	-	2	-	-	3	1	4	-	3	1
	I	195	32	2	13	17	-	65	6	71	1	69	1
4 StGB §§ 242 bis 248 c Diebstahl und Unterschlagung	M	112	21	2	7	12	-	27	5	32	1	31	-
	W	5	1	-	1	-	-	2	-	2	-	2	-
	I	117	22	2	8	12	-	29	5	34	1	33	-
5 StGB §§ 249 bis 255, 316 a Raub und Erpressung, räube- rischer Angriff auf Kraftfahrer	M	84	11	-	7	4	-	32	5	37	1	35	1
	W	7	1	-	1	-	-	4	-	4	-	4	-
	I	91	12	-	8	4	-	36	5	41	1	39	1
6 StGB §§ 257 bis 305 a Andere Vermögens- und Eigentums- delikte, Urkundendelikte	M	50	7	-	1	6	-	18	1	19	3	16	-
	W	6	2	1	-	1	-	1	-	1	-	1	-
	I	56	9	1	1	7	-	19	1	20	3	17	-
7 Gemeingefährliche einschließ- lich Umwelt-Straftaten 2)	M	2	-	-	-	-	-	2	-	2	-	2	-
	W	-	-	-	-	-	-	-	-	-	-	-	-
	I	2	-	-	-	-	-	2	-	2	-	2	-
8 Straftaten im Straßenverkehr 2)	M	7	2	-	1	1	-	2	1	3	1	2	-
	W	1	1	1	-	-	-	-	-	-	-	-	-
	I	8	3	1	1	1	-	2	1	3	1	2	-
9 Straftaten nach anderen Bundes- und Landesgesetzen (außer StGB und StVG)	M	58	13	-	10	3	-	14	2	16	2	14	-
	W	1	-	-	-	-	-	1	-	1	-	1	-
	I	59	13	-	10	3	-	15	2	17	2	15	-
0 Straftaten insgesamt	M	525	90	4	41	45	-	161	19	180	9	170	1
	W	28	7	2	4	1	-	12	1	13	-	12	1
	I	553	97	6	45	46	-	173	20	193	9	182	2

1) Ohne Bewährungsaufsichten, die "aus anderen Gründen beendet" wurden.

2) Paragraphen der Hauptdeliktsgruppen ... gehören

1 StGB §§ 80a bis 168 und 331 bis 357, außer § 142

3 StGB §§ 169-173, 185-241a, außer §§ 222, 229 i.V.m. Verkehrsunfall

7 StGB §§ 306 bis 330a, außer § 315b, 315c, 316 und 316a, 323a i.V.m. Verkehrsunfall

8 StGB §§ 142, 315b, 315c, 316, 222, 229, 323a i.V.m. Verkehrsunfall, StVG §§ 21, 22, 22a, 22b

des Restes einer Jugendstrafe nach § 88 JGG in Bayern im Jahr 2017
und schwersten Straftaten

beendet durch															STV-Nr.
Aufhebung der Unterstellung (§ 24 Abs. 2 JGG)							Einbeziehung in ein neues Urteil	Widerruf							
nach einer Unterstellungszeit von ... Jahren			zu- sammen	davon Bewährungszeit noch ... Jahren				innerhalb von ... Monaten				zu- sammen	dar. nur oder auch wegen neuer Straftat		
bis unter 1	1 bis ein- schließ- lich 2	mehr als 2		bis unter 1	1 bis ein- schließ- lich 2	mehr als 2		weniger als 6	6 bis unter 12	12 bis unter 24	24 oder mehr				
13	14	15	16	17	18	19	20	21	22	23	24	25	26		
-	-	-	-	-	-	-	2	3	3	2	2	10	4	1	
-	-	-	-	-	-	-	-	-	-	-	-	-	-	-	
-	-	-	-	-	-	-	2	3	3	2	2	10	4	-	
-	-	-	-	-	-	-	-	-	1	1	-	2	2	2	
-	-	-	-	-	-	-	-	-	-	-	-	-	-	-	
-	-	-	-	-	-	-	-	-	1	1	-	2	2	-	
4	-	2	6	1	1	4	21	9	21	11	23	64	28	3	
-	-	-	-	-	-	-	-	-	1	-	-	1	-	-	
4	-	2	6	1	1	4	21	9	22	11	23	65	28	-	
1	-	-	1	-	-	1	16	3	11	14	14	42	19	4	
-	-	-	-	-	-	-	-	1	-	1	-	2	1	-	
1	-	-	1	-	-	1	16	4	11	15	14	44	20	-	
-	1	-	1	-	1	-	11	1	8	7	8	24	9	5	
-	-	-	-	-	-	-	-	1	-	-	1	2	-	-	
-	1	-	1	-	1	-	11	2	8	7	9	26	9	-	
-	1	-	1	-	1	-	5	4	2	7	5	18	9	6	
-	-	-	-	-	-	-	1	-	1	-	1	2	1	-	
-	1	-	1	-	1	-	6	4	3	7	6	20	10	-	
-	-	-	-	-	-	-	-	-	-	-	-	-	-	7	
-	-	-	-	-	-	-	-	-	-	-	-	-	-	-	
-	-	-	-	-	-	-	-	1	-	-	1	2	1	8	
-	-	-	-	-	-	-	-	-	-	-	-	-	-	-	
-	-	-	-	-	-	-	-	1	-	-	1	2	1	-	
2	1	2	5	2	1	2	-	2	10	5	7	24	7	9	
-	-	-	-	-	-	-	-	-	-	-	-	-	-	-	
2	1	2	5	2	1	2	-	2	10	5	7	24	7	-	
7	3	4	14	3	4	7	55	23	56	47	60	186	79	0	
-	-	-	-	-	-	-	1	2	2	1	2	7	2	-	
7	3	4	14	3	4	7	56	25	58	48	62	193	81	-	

STV-Nr.	Straftaten Hauptdeliktsguppe	Been- dete Bewäh- rungs- auf- sichten 1) ins- gesamt	davon wurden											
			Erlass der Jugendstrafe			Ablauf der Unterstellungszeit (§ 24 Abs. 1 JGG)								
			ins- gesamt	davon nach einer Bewährungszeit von ... Jahren			nach einer Unterstellungszeit von ... Jahren			zu- sammen	davon Bewährungszeit noch ... Jahren			
				bis ein- schließ- lich 2	mehr als 2 bis ein- schließ- lich 3	mehr als 3	bis unter 1	1 bis ein- schließ- lich 2	mehr als 2		bis unter 1	1 bis ein- schließ- lich 2	mehr als 2	
1	2	3	4	5	6	7	8	9	10	11	12			
1	Straftaten gegen den Staat, die öffentliche Ordnung und im Amt 2)	M	-	-	-	-	-	-	-	-	-	-	-	-
		W	-	-	-	-	-	-	-	-	-	-	-	-
		I	-	-	-	-	-	-	-	-	-	-	-	-
2	StGB §§ 174 bis 184 j Straftaten gegen die sexuelle Selbstbestimmung	M	-	-	-	-	-	-	-	-	-	-	-	-
		W	-	-	-	-	-	-	-	-	-	-	-	-
		I	-	-	-	-	-	-	-	-	-	-	-	-
3	Andere Straftaten gegen die Person, außer im Straßen- verkehr 2)	M	1	1	-	1	-	-	-	-	-	-	-	-
		W	-	-	-	-	-	-	-	-	-	-	-	-
		I	1	1	-	1	-	-	-	-	-	-	-	-
4	StGB §§ 242 bis 248 c Diebstahl und Unterschlagung	M	-	-	-	-	-	-	-	-	-	-	-	-
		W	-	-	-	-	-	-	-	-	-	-	-	-
		I	-	-	-	-	-	-	-	-	-	-	-	-
5	StGB §§ 249 bis 255, 316 a Raub und Erpressung, räube- rischer Angriff auf Kraftfahrer	M	-	-	-	-	-	-	-	-	-	-	-	-
		W	-	-	-	-	-	-	-	-	-	-	-	-
		I	-	-	-	-	-	-	-	-	-	-	-	-
6	StGB §§ 257 bis 305 a Andere Vermögens- und Eigentums- delikte, Urkundendelikte	M	-	-	-	-	-	-	-	-	-	-	-	-
		W	-	-	-	-	-	-	-	-	-	-	-	-
		I	-	-	-	-	-	-	-	-	-	-	-	-
7	Gemeingefährliche einschließ- lich Umwelt-Straftaten 2)	M	-	-	-	-	-	-	-	-	-	-	-	-
		W	-	-	-	-	-	-	-	-	-	-	-	-
		I	-	-	-	-	-	-	-	-	-	-	-	-
8	Straftaten im Straßenverkehr 2)	M	-	-	-	-	-	-	-	-	-	-	-	-
		W	-	-	-	-	-	-	-	-	-	-	-	-
		I	-	-	-	-	-	-	-	-	-	-	-	-
9	Straftaten nach anderen Bundes- und Landesgesetzen (außer StGB und StVG)	M	-	-	-	-	-	-	-	-	-	-	-	-
		W	-	-	-	-	-	-	-	-	-	-	-	-
		I	-	-	-	-	-	-	-	-	-	-	-	-
0	Straftaten insgesamt	M	1	1	-	1	-	-	-	-	-	-	-	-
		W	-	-	-	-	-	-	-	-	-	-	-	-
		I	1	1	-	1	-	-	-	-	-	-	-	-

1) Ohne Bewährungsaufsichten, die "aus anderen Gründen beendet" wurden.

2) Zu den Paragrafen der Hauptdeliktsguppen ... gehören

1 StGB §§ 80a bis 168 und 331 bis 357, außer § 142

3 StGB §§ 169-173, 185-241a, außer §§ 222, 229 i.V.m. Verkehrsunfall

7 StGB §§ 306 bis 330a, außer § 315b, 315c, 316 und 316a, 323a i.V.m. Verkehrsunfall

8 StGB §§ 142, 315b, 315c, 316, 222, 229, 323a i.V.m. Verkehrsunfall, StVG §§ 21, 22, 22a, 22b

Anordnung (§ 24 Abs. 2 JGG) in Bayern im Jahr 2017
und schwersten Straftaten

beendet durch														STV-Nr.
Aufhebung der Unterstellung (§ 24 Abs. 2 JGG)							Einbeziehung in ein neues Urteil	Widerruf						
nach einer Unterstellungszeit von ... Jahren			zu- sammen	davon Bewährungszeit noch ... Jahren				innerhalb von ... Monaten				zu- sammen	dar. nur oder auch wegen neuer Straftat	
bis unter 1	1 bis ein- schließ- lich 2	mehr als 2		bis unter 1	1 bis ein- schließ- lich 2	mehr als 2		weniger als 6	6 bis unter 12	12 bis unter 24	24 oder mehr			
13	14	15	16	17	18	19	20	21	22	23	24	25	26	
-	-	-	-	-	-	-	-	-	-	-	-	-	-	1
-	-	-	-	-	-	-	-	-	-	-	-	-	-	-
-	-	-	-	-	-	-	-	-	-	-	-	-	-	-
-	-	-	-	-	-	-	-	-	-	-	-	-	-	2
-	-	-	-	-	-	-	-	-	-	-	-	-	-	-
-	-	-	-	-	-	-	-	-	-	-	-	-	-	-
-	-	-	-	-	-	-	-	-	-	-	-	-	-	3
-	-	-	-	-	-	-	-	-	-	-	-	-	-	-
-	-	-	-	-	-	-	-	-	-	-	-	-	-	-
-	-	-	-	-	-	-	-	-	-	-	-	-	-	4
-	-	-	-	-	-	-	-	-	-	-	-	-	-	-
-	-	-	-	-	-	-	-	-	-	-	-	-	-	-
-	-	-	-	-	-	-	-	-	-	-	-	-	-	5
-	-	-	-	-	-	-	-	-	-	-	-	-	-	-
-	-	-	-	-	-	-	-	-	-	-	-	-	-	-
-	-	-	-	-	-	-	-	-	-	-	-	-	-	6
-	-	-	-	-	-	-	-	-	-	-	-	-	-	-
-	-	-	-	-	-	-	-	-	-	-	-	-	-	-
-	-	-	-	-	-	-	-	-	-	-	-	-	-	7
-	-	-	-	-	-	-	-	-	-	-	-	-	-	-
-	-	-	-	-	-	-	-	-	-	-	-	-	-	-
-	-	-	-	-	-	-	-	-	-	-	-	-	-	8
-	-	-	-	-	-	-	-	-	-	-	-	-	-	-
-	-	-	-	-	-	-	-	-	-	-	-	-	-	-
-	-	-	-	-	-	-	-	-	-	-	-	-	-	9
-	-	-	-	-	-	-	-	-	-	-	-	-	-	-
-	-	-	-	-	-	-	-	-	-	-	-	-	-	0
-	-	-	-	-	-	-	-	-	-	-	-	-	-	-
-	-	-	-	-	-	-	-	-	-	-	-	-	-	-

STV-Nr.	Straftaten Hauptdeliktgruppe	Beendete Bewäh- rungs- auf- sichten 1) ins- gesamt	davon wurden											
			Erlass der Jugendstrafe			Ablauf der Unterstellungszeit (§ 24 Abs. 1 JGG)								
			ins- gesamt	davon nach einer Bewährungszeit von ... Jahren			nach einer Unterstellungszeit von ... Jahren			zu- sammen	davon Bewährungszeit noch ... Jahren			
				bis ein- schließ- lich 2	mehr als 2 bis ein- schließ- lich 3	mehr als 3	bis unter 1	1 bis ein- schließ- lich 2	mehr als 2		bis unter 1	1 bis ein- schließ- lich 2	mehr als 2	
1	2	3	4	5	6	7	8	9	10	11	12			
1	Straftaten gegen den Staat, die öffentliche Ordnung und im Amt 2)	M	2	-	-	-	-	-	1	-	1	-	1	-
		W	1	-	-	-	-	-	-	1	1	-	1	-
		I	3	-	-	-	-	-	1	1	2	-	2	-
2	StGB §§ 174 bis 184 j Straftaten gegen die sexuelle Selbstbestimmung	M	-	-	-	-	-	-	-	-	-	-	-	-
		W	-	-	-	-	-	-	-	-	-	-	-	-
		I	-	-	-	-	-	-	-	-	-	-	-	-
3	Andere Straftaten gegen die Person, außer im Straßen- verkehr 2)	M	2	1	-	1	-	-	-	-	-	-	-	-
		W	-	-	-	-	-	-	-	-	-	-	-	-
		I	2	1	-	1	-	-	-	-	-	-	-	-
4	StGB §§ 242 bis 248 c Diebstahl und Unterschlagung	M	8	3	1	1	1	-	2	-	2	-	2	-
		W	-	-	-	-	-	-	-	-	-	-	-	-
		I	8	3	1	1	1	-	2	-	2	-	2	-
5	StGB §§ 249 bis 255, 316 a Raub und Erpressung, räube- rischer Angriff auf Kraftfahrer	M	4	3	1	2	-	-	-	1	1	1	-	-
		W	-	-	-	-	-	-	-	-	-	-	-	-
		I	4	3	1	2	-	-	-	1	1	1	-	-
6	StGB §§ 257 bis 305 a Andere Vermögens- und Eigentums- delikte, Urkundendelikte	M	4	1	-	1	-	-	2	-	2	-	2	-
		W	-	-	-	-	-	-	-	-	-	-	-	-
		I	4	1	-	1	-	-	2	-	2	-	2	-
7	Gemeingefährliche einschließ- lich Umwelt-Straftaten 2)	M	-	-	-	-	-	-	-	-	-	-	-	-
		W	-	-	-	-	-	-	-	-	-	-	-	-
		I	-	-	-	-	-	-	-	-	-	-	-	-
8	Straftaten im Straßenverkehr 2)	M	-	-	-	-	-	-	-	-	-	-	-	-
		W	-	-	-	-	-	-	-	-	-	-	-	-
		I	-	-	-	-	-	-	-	-	-	-	-	-
9	Straftaten nach anderen Bundes- und Landesgesetzen (außer StGB und StVG)	M	13	7	1	-	6	-	2	1	3	-	3	-
		W	2	1	-	1	-	-	-	-	-	-	-	-
		I	15	8	1	1	6	-	2	1	3	-	3	-
0	Straftaten insgesamt	M	33	15	3	5	7	-	7	2	9	1	8	-
		W	3	1	-	1	-	-	-	1	1	-	1	-
		I	36	16	3	6	7	-	7	3	10	1	9	-

1) Ohne Bewährungsaufsichten, die "aus anderen Gründen beendet" wurden.

2) Zu den Paragrafen der Hauptdeliktgruppen ... gehören

1 StGB §§ 80a bis 168 und 331 bis 357, außer § 142

3 StGB §§ 169-173, 185-241a, außer §§ 222, 229 i.V.m. Verkehrsunfall

7 StGB §§ 306 bis 330a, außer § 315b, 315c, 316 und 316a, 323a i.V.m. Verkehrsunfall

8 StGB §§ 142, 315b, 315c, 316, 222, 229, 323a i.V.m. Verkehrsunfall, StVG §§ 21, 22, 22a, 22b

RB. 48 Beendete Bewährungsaufsichten nach Jugendstrafrecht aufgrund Vorbewährung in Bayern im Jahr 2017
nach §§ 61, 61b Abs. 1 S. 2 JGG und schwersten Straftaten

STV-Nr.	Straftaten Hauptdeliktsguppe	Beendete Bewäh- rungs- auf- sichten 1) ins- gesamt	davon wurden beendet durch										
			Verhängung der Jugendstrafe nach § 61 b JGG ohne Bewährung					Verhängung der Jugendstrafe nach § 61 b JGG mit Bewährung					
			innerhalb von ... Monaten					innerhalb von ... Monaten				zusammen	
			weniger als 6	6 bis einschließlich 12	mehr als 12 bis einschl. 24	mehr als 24	zusammen	weniger als 6	6 bis einschließlich 12	mehr als 12 bis einschl. 24	mehr als 24		
1	2	3	4	5	6	7	8	9	10	11			
1	Straftaten gegen den Staat, die öffentliche Ordnung und im Amt 2)	M W I	1 - 1	- - -	- - -	- - -	- - -	- - 1	- - -	- - -	- - -	1 - 1	
2	StGB §§ 174 bis 184 j Straftaten gegen die sexuelle Selbstbestimmung	M W I	1 - 1	- - 1	1 - -	- - -	- - 1	1 - -	- - -	- - -	- - -	- - -	
3	Andere Straftaten gegen die Person, außer im Straßen- verkehr 2)	M W I	7 3 10	2 1 3	2 1 3	- - -	- - -	4 2 6	- - -	2 1 3	1 - 1	- - -	3 1 4
4	StGB §§ 242 bis 248 c Diebstahl und Unterschlagung	M W I	7 1 8	2 - 2	2 1 3	- - -	- - -	4 1 5	- - -	2 - 2	- - -	1 - 1	3 - 3
5	StGB §§ 249 bis 255, 316 a Raub und Erpressung, räube- rischer Angriff auf Kraftfahrer	M W I	3 - 3	- - -	1 - 1	- - -	- - -	1 - 1	1 - 1	1 - 1	- - -	- - -	2 - 2
6	StGB §§ 257 bis 305 a Andere Vermögens- und Eigentums- delikte, Urkundendelikte	M W I	7 - 7	2 - 2	2 - 2	- - -	- - -	4 - 4	- - -	3 - 3	- - -	- - -	3 - 3
7	Gemeingefährliche einschließ- lich Umwelt-Straftaten 2)	M W I	- - -	- - -	- - -	- - -	- - -	- - -	- - -	- - -	- - -	- - -	- - -
8	Straftaten im Straßenverkehr 2)	M W I	- - -	- - -	- - -	- - -	- - -	- - -	- - -	- - -	- - -	- - -	- - -
9	Straftaten nach anderen Bundes- und Landesgesetzen (außer StGB und StVG)	M W I	9 - 9	1 - 1	4 - 4	- - -	- - -	5 - 5	- - -	4 - 4	- - -	- - -	4 - 4
0	Straftaten insgesamt	M W I	35 4 39	7 1 8	12 2 14	- - -	- - -	19 3 22	1 - 1	13 1 14	1 - 1	1 - 1	16 1 17

1) Ohne Bewährungsaufsichten, die "aus anderen Gründen beendet" wurden.

2) Zu den Paragrafen der Hauptdeliktsguppen ... gehören

1 StGB §§ 80a bis 168 und 331 bis 357, außer § 142

3 StGB §§ 169-173, 185-241a, außer §§ 222, 229 i.V.m. Verkehrsunfall

7 StGB §§ 306 bis 330a, außer § 315b, 315c, 316 und 316a, 323a i.V.m. Verkehrsunfall

8 StGB §§ 142, 315b, 315c, 316, 222, 229, 323a i.V.m. Verkehrsunfall, StVG §§ 21, 22, 22a, 22b

Anhang

Land: _____

Zugangs-Zählkarte

Bewährungshilfestatistik

Zählkarte

für nach **allgemeinem Strafrecht** Verurteilte

A. Berichtszeitraum

Monat				Jahr			
3	4	5	6	7	8		

B. Satzart

0	6
9	10

C. Schlüsselzahl des Landgerichts:

		0	0
11	12	13	14

D. Schlüsselzahl der Bewährungshelferin/ des Bewährungshelfers:

15	16	17	18	19	

E. Lfd. Nummer des Dienstregisters:

Nr.			Jahr		
20	21	22	23	24	

1. Beginn der Bewährungsaufsicht:

01					
Monat			Jahr		

2. Personalien

Geschlecht: männlich

02	1
----	---

weiblich

	2
--	---

Geburtsdatum:

03					
Tag	Monat	Jahr			

Staatsangehörigkeit: deutsch

04	1
----	---

nicht deutsch

	2
--	---

3. Straftaten (Vorschriften nach Paragraphen, Absatz, Nummer, Buchstabe und Bezeichnung des Gesetzes):

_____ nicht ausfüllen!

05							
----	--	--	--	--	--	--	--

4. Unterstellt auf Grund

4.1 Strafaussetzung zur Bewährung bei Freiheitsstrafe

nach § 56 StGB

06	1
----	---

im Wege der Gnade

	3
--	---

4.2 Aussetzung des Strafrestes bei Verbüßung von zwei Dritteln oder mehr (§ 57 Abs. 1 StGB)...

weniger als zwei Dritteln (§ 57 Abs. 2 StGB)..

	4
--	---

im Wege der Gnade

	5
--	---

.....

	6
--	---

4.3 Aussetzung des Strafrestes bei lebenslanger Freiheitsstrafe durch das Gericht (§ 57 a StGB)

im Wege der Gnade

	7
--	---

.....

	8
--	---

4.4 Straf- (Rest-) Aussetzung nach §§ 35, 36 BtMG ...

Sonstige Gründe

	9
--	---

.....

	0
--	---

5. Falls 4.2 Strafrest bei Entlassung

bis unter 1 Jahr

07	1
----	---

1 Jahr und mehr

	2
--	---

6. Weitere bestehende Unterstellungen

6.1 unter Bewährungsaufsicht ja

08	1
----	---

nein ...

	2
--	---

6.2 unter Führungsaufsicht ja

09	1
----	---

nein ...

	2
--	---

7. Frühere Verurteilungen

(auch Zuchtmittel und Erziehungsmaßnahmen): ja

10	1
----	---

nein ...

	2
--	---

Falls ja:
früher unter Bewährungsaufsicht? ja

11	1
----	---

nein ...

	2
--	---

früher unter Führungsaufsicht? ja

12	1
----	---

nein ...

	2
--	---

8. Bewährungszeit bis zum

13					
Monat			Jahr		

9. Unterstellungszeit bis zum

14					
Monat			Jahr		

Diese Zugangs-Zählkarte ist nach vollständiger Ausfüllung gem. Geschäftsanweisung einzusenden an das zuständige Statistische Amt

Von den beiden anhängenden Formblättern verbleibt der Personalbogen bei den Akten.

Die Abgangs-Zählkarte ist nach Beendigung der Bewährungsaufsicht, bei Abgabe an einen/ eine anderen/andere Bewährungshelferin oder bei einem Wechsel der Dienststelle durch den/die Bewährungshelferin ohne Abgabe der Bewährungsaufsicht

BwH 13b

Land: _____

Abgangs-Zählkarte

Bewährungshilfestatistik

Zählkarte

für nach **allgemeinem Strafrecht** Verurteilte

A. Berichtszeitraum

Monat			Jahr		
3	4	5	6	7	8

B. Satzart

0	7
9	10

C. Schlüsselzahl des Landgerichts:

		0	0
11	12	13	14

D. Schlüsselzahl der Bewährungshelferin/ des Bewährungshelfers:

15	16	17	18	19	

E. Lfd. Nummer des Dienstregisters:

Nr.			Jahr		
20	21	22	23	24	

1. Beginn der Bewährungsaufsicht:

Monat			Jahr		

2. Personalien

Geschlecht: männlich

		1
--	--	---

weiblich

		2
--	--	---

Geburtsdatum:

Tag		Monat		Jahr	

Staatsangehörigkeit: deutsch

		1
--	--	---

nicht deutsch

		2
--	--	---

3. Straftaten (Vorschriften nach Paragraphen, Absatz, Nummer, Buchstabe und Bezeichnung des Gesetzes):

nicht ausfüllen!

--	--	--	--	--	--	--	--

4. Unterstellt auf Grund

4.1 Strafaussetzung zur Bewährung bei Freiheitsstrafe

nach § 56 StGB

		1
--	--	---

im Wege der Gnade

		3
--	--	---

4.2 Aussetzung des Strafrestes bei Verbüßung von

zwei Dritteln oder mehr (§ 57 Abs. 1 StGB)....

		4
--	--	---

weniger als zwei Dritteln (§ 57 Abs. 2 StGB)..

		5
--	--	---

im Wege der Gnade

		6
--	--	---

4.3 Aussetzung des Strafrestes bei lebenslanger Freiheitsstrafe

durch das Gericht (§ 57 a StGB)

		7
--	--	---

im Wege der Gnade

		8
--	--	---

4.4 Straf- (Rest-) Aussetzung nach §§ 35, 36 BtMG ...

.....

		9
--	--	---

4.5 Sonstige Gründe

.....

		0
--	--	---

Es ist darauf zu achten, dass die Ordnungsangaben (Lfd. Nrn. 1 bis 6) in der Zugangs- und in der Abgangs-Zählkarte übereinstimmen. Bei Abweichungen ist das Statistische Amt gehalten, die Abgangs-Zählkarte zur Korrektur zurückzusenden.

		1
		2

(Das Statistische Amt führt die jeweiligen Zugangs- und Abgangsbelege maschinell über diese Ordnungsangaben zusammen.)

		1
		2

		1
		2

		1
		2

Bei Beendigung der Bewährungsaufsicht, bei Abgabe an einen/eine anderen/andere Bewährungshelfer/in oder bei einem Wechsel der Dienststelle durch den/die Bewährungshelfer/in ohne Abgabe der Bewährungsaufsicht bitte die nachfolgenden Nummern ausfüllen und diese Abgangs-Zählkarte an das Statistische Amt einsenden.

		1
		2

		1
		2

8. Bewährungszeit bis zur

15					
Monat			Jahr		

9. Unterstellungszeit bis zum

16					
Monat			Jahr		

10. Abgabe

17	1
----	---

11. Beendigung der Unterstellung

11.1 Zeit der Beendigung

18					
Monat			Jahr		

11.2 Grund der Beendigung

Straferlass

19	01
----	----

Ablauf der Unterstellung

	07
--	----

Aufhebung der Unterstellung.....

	03
--	----

Widerruf
nur oder auch wegen neuer Straftat.....

	04
--	----

aus sonstigen Gründen

	05
--	----

Beendigung aus anderen Gründen (z.B. Tod)..

	06
--	----

Grund: _____

BwH 13b

Land: _____

Zugangs-Zählkarte

Bewährungshilfestatistik

Zählkarte

für nach **Jugendstrafrecht** Verurteilte

A. Berichtszeitraum

Monat			Jahr				
3	4	5	6	7	8		

B. Satzart

0	8
9	10

C. Schlüsselzahl des Landgerichts:

		0	0
11	12	13	14

D. Schlüsselzahl der Bewährungshelferin/
des Bewährungshelfers:

15	16	17	18	19

E. Lfd. Nummer des Dienstregisters:

Nr.				Jahr			
20	21	22	23	24			

1. Beginn der Bewährungsaufsicht:

01				
			Monat	Jahr

2. Personalien

Geschlecht: männlich 02 1
weiblich 2Geburtsdatum:..... 03
Tag Monat JahrStaatsangehörigkeit: deutsch 04 1
nicht deutsch 23. Straftaten (Vorschriften nach Paragraphen, Absatz, Nummer,
Buchstabe und Bezeichnung des Gesetzes):

nicht ausfüllen!

05
.....

4. Unterstellt auf Grund

4.1	Aussetzung der Verhängung der Jugendstrafe (§ 27 JGG).....	06	1
4.2	Strafaussetzung zur Bewährung bei Jugendstrafe nach § 21 JGG		2
	nach § 30 JGG		0
	im Wege der Gnade		4
4.3	Aussetzung des Restes einer Jugendstrafe nach § 88 JGG		5
	im Wege der Gnade		6
4.4	Straf- (Rest-) Aussetzung nach §§ 35, 36 BtMG....		7
4.5	erneuter Anordnung (§ 24 Abs. 2 JGG)		9
4.6	Vorbewährung nach §§ 61, 61b Abs. 1 S.2 JGG		3
4.6	Sonstige Gründe		8

4a. Falls 4.1, 4.2 (Code 2) bzw. 4.6

gleichzeitig Jugendarrest nach § 16a JGG

ja	22	1
nein		2

BwH 13b

5. Falls 4.3 Strafreue bei Entlassung

bis unter 1 Jahr 07 1
1 Jahr und mehr 2

6. Weitere bestehende Unterstellungen

6.1 unter Bewährungsaufsicht ja 08 1
nein 26.2 unter Führungsaufsicht ja 09 1
nein 2

7. Frühere Verurteilungen

(auch Zuchtmittel und Erziehungsmaßnahmen): ja 10 1
nein 2Falls ja:
früher unter Bewährungsaufsicht? ja 11 1
nein 2früher unter Führungsaufsicht? ja 12 1
nein 28. Bewährungszeit bis zur 13
Monat Jahr9. Unterstellungszeit bis zum 14
Monat JahrDiese Zugangs-Zählkarte ist nach vollständiger Ausfüllung gem.
Geschäftsanweisung einzusenden an das zuständige
Statistische AmtVon den beiden anhängenden Formblättern verbleibt der
Personalbogen bei den Akten.

Die Abgangs-Zählkarte ist nach Beendigung der Bewährungsaufsicht, bei Abgabe an einen/ eine anderen/andere Bewährungshelfer/in oder bei einem Wechsel der Dienststelle durch den/die Bewährungshelfer/in ohne Abgabe der Bewährungsaufsicht abzuschießen und erst dann an das Statistische Amt einzusenden.

Land: _____

Abgangs-Zählkarte

Bewährungshilfestatistik

Zählkarte

für nach **Jugendstrafrecht** Verurteilte

A. Berichtszeitraum

Monat		Jahr			
3	4	5	6	7	8

B. Satzart

0	9
9	10

C. Schlüsselzahl des Landgerichts:

		0 0	
11	12	13	14

D. Schlüsselzahl der Bewährungshelferin/ des Bewährungshelfers:

15	16	17	18	19
----	----	----	----	----

E. Lfd. Nummer des Dienstregisters:

Nr.		Jahr		
20	21	22	23	24

1. Beginn der Bewährungsaufsicht:

Monat		Jahr			

2. Personalien

Geschlecht: männlich 1
weiblich 2

Geburtsdatum:
Tag Monat Jahr

Staatsangehörigkeit: deutsch 1
nicht deutsch 2

3. Straftaten (Vorschriften nach Paragraphen, Absatz, Nummer, Buchstabe und Bezeichnung des Gesetzes):

Es ist darauf zu achten, dass die Ordnungsangaben (Lfd. Nrn. 1 bis 6) in der Zugangs- und in der Abgangs-Zählkarte übereinstimmen. Bei Abweichungen ist das Statistische Amt gehalten, die Abgangs-Zählkarte zur Korrektur zurückzusenden.

(Das Statistische Amt führt die jeweiligen Zugangs- und Abgangsbelege maschinell über diese Ordnungsangaben zusammen.)

Bei Beendigung der Bewährungsaufsicht, bei Abgabe an einen/eine anderen/andere Bewährungshelfer/in oder bei einem Wechsel der Dienststelle durch den/die Bewährungshelfer/in ohne Abgabe der Bewährungsaufsicht bitte die nachfolgenden Nummern ausfüllen und diese Abgangs-Zählkarte an das Statistische Amt einsenden.

8. Bewährungszeit bis zum **15**
Monat Jahr

9. Unterstellungszeit bis zum **16**
Monat Jahr

10. Abgabe **17** 1

11. Beendigung der Unterstellung

11.1 Zeit der Beendigung **18**
Monat Jahr

11.2 Grund der Beendigung

Erlass der Jugendstrafe	19	01
Ablauf der Unterstellungszeit (§ 24 Abs. 1 JGG)		08
Aufhebung der Unterstellung (§ 24 Abs. 2 JGG)		09
Tilgung des Schuldspruchs (§ 30 Abs. 2 JGG)		02
Verhängung der Jugendstrafe (§ 30 Abs. 1 JGG)		
nur oder auch wegen neuer Straftat.....		03
aus sonstigen Gründen.....		04
Widerruf		
nur oder auch wegen neuer Straftat		05
aus sonstigen Gründen.....		06
Einbeziehung in ein neues Urteil		00
Verhängung Jugendstrafe o. Bew. (§ 61b JGG)		10
Verhängung Jugendstrafe mit Bew. (§ 61b JGG)		11
Beendigung aus anderen Gründen (z.B. Tod)		07

Grund: _____

4. Unterstellt auf Grund

4.1 Aussetzung der Verhängung der Jugendstrafe (§ 27 JGG)		1
4.2 Strafaussetzung zur Bewährung bei Jugendstrafe		
nach § 21 JGG		2
nach § 30 JGG		0
im Wege der Gnade		4
4.3 Aussetzung des Restes einer Jugendstrafe		
nach § 88 JGG		5
im Wege der Gnade		6
4.4 Straf- (Rest-) Aussetzung nach §§ 35, 36 BtMG.....		7
4.5 erneuter Anordnung (§ 24 Abs. 2 JGG)		9
4.6 Vorbewährung nach §§ 61, 61b Abs. 1 S.2 JGG		3
4.6 Sonstige Gründe		8

4a. Falls 4.1, 4.2 (Code 2) bzw. 4.6 gleichzeitig Jugendarrest nach § 16a JGG

ja 1
nein 2

BwH 13b

Bewährungshilfestatistik

Erscheinungsfolge: unregelmäßig
Erschienen am 01/06/2011

Weitere Informationen zur Thematik dieser Publikation unter:
Telefon: +49 (0) 611/ 75-4114; Fax: +49 (0) 611/ 75-8990;
www.destatis.de/kontakt

© **Statistisches Bundesamt, Wiesbaden 2011**

Vervielfältigungen und Verbreitung, auch auszugsweise, mit Quellenangabe gestattet.

Kurzfassung

1 Allgemeine Angaben zur Statistik

- *Bezeichnung der Statistik:* Bewährungshilfestatistik.
- *Berichtszeitraum:* Kalenderjahr.
- *Periodizität und Zeitraum, für den eine Zeitreihe ohne Bruch vorliegt:* jährlich, seit 1992.
- *Regionale Gliederung:* Dienststellen für Bewährungshilfe, Länder, Bundesgebiet; die Bewährungshilfestatistik wird derzeit nicht flächendeckend in Deutschland durchgeführt.
- Erhebungsgesamtheit und Zuordnungsprinzip der Erhebungseinheiten: Die einem hauptamtlichen Bewährungshelfer unterstellten Personen.
- Erhebungseinheiten: Bestehende und beendete Unterstellungen nach allgemeinem sowie nach Jugendstrafrecht.
- *Rechtsgrundlagen:* Verwaltungsanordnungen der Länder, Bundesstatistikgesetz.

2 Zweck und Ziele der Statistik

- Erhebungsinhalte: Demographische und kriminologische Merkmale zu den Unterstellten unter Bewährungshilfe.
- Zweck der Statistik: Kapazitätsplanung für die Bewährungshilfe, Ausgestaltung und Weiterentwicklung des Straf- und Strafprozessrechts.
- *Hauptnutzer/ -innen der Statistik:* Justizverwaltung, Rechtspolitik, Rechtswissenschaft.

3 Erhebungsmethodik

- Art der Datengewinnung: Sekundärerhebung auf der Basis der Verwaltungsdaten in den Dienststellen der Bewährungshelferinnen und -helfer.
- Erhebungsinstrumente und Berichtsweg: Statistikdaten werden von den Berichtsstellen aus Verwaltungsdaten angesteuert und dezentral an die Statistischen Ämter der Länder übermittelt.

4 Genauigkeit

- Qualitative Gesamtbewertung der Genauigkeit: Grundsätzlich wird die Qualität der Ergebnisse zur Bewährungshilfestatistik als gut eingeschätzt.
- Nicht-stichprobenbedingte Fehler: Mögliche Ausfälle oder Fehler in der Datengrundlage für die Statistik werden einerseits durch die parallele Datennutzung für Verwaltungszwecke, andererseits durch umfangreiche Plausibilitätsprüfungen in den Statistischen Ämtern der Länder minimiert.

5 Aktualität und Pünktlichkeit

- Aktualität endgültiger Ergebnisse: Endgültige Länderergebnisse stehen ab dem 2. Quartal, die endgültigen Bundesergebnisse in der Regel 12 Monate nach Ende des Berichtsjahres zur Verfügung.

6 Zeitliche und räumliche Vergleichbarkeit

- Qualitative Bewertung der Vergleichbarkeit: Die Erhebungsmerkmale und -richtlinien sowie die Aufbereitungsverfahren sind in allen Bundesländern einheitlich. Die Daten sind somit räumlich vergleichbar.
- Änderungen, die Auswirkungen auf die zeitliche Vergleichbarkeit haben: Regelmäßige Änderungen in der Bewährungshilfestatistik gibt es – infolge neuer bzw. geänderter Strafbestimmungen – auf Ebene einzelner Straftaten. Wegen einer ansonsten unveränderten Erhebungssystematik seit 1992 sind die Ergebnisse auf Länderebene aber grundsätzlich über diese Zeit vergleichbar.

7 Bezüge zu anderen Erhebungen

- Unterschiede zu vergleichbaren Statistiken oder Ergebnissen: Die zu Strafaussetzung zur Bewährung Verurteilten, die in der Strafverfolgungsstatistik erfasst werden, bilden teilweise den Zugang in die Bewährungshilfestatistik. Allerdings gibt es mengenmäßige und zeitliche Verzerrungen.

8 Weitere Informationsquellen

- Publikationswege, Bezugsadresse:

http://www.destatis.de/jetspeed/portal/cms/Sites/destatis/Internet/DE/Navigation/Publikationen/Fachveroeffentlichungen/Rechtspflege,templateId=renderPrint.psml_nnn=true

- Kontaktinformation: Statistisches Bundesamt, H 205 – Rechtspflegestatistik, Telefon +49(0)611/ 75-4114, E-Mail: Rechtspflegestatistik@destatis.de

1 Allgemeine Angaben zur Statistik

1.1 Bezeichnung der Statistik (gem. EVAS)

Bewährungshilfestatistik (EVAS-Nummer 24411).

1.2 Berichtszeitraum

Kalenderjahr.

1.3 Erhebungstermin

In der Regel werden die Meldungen der Berichtsstellen monatlich für den zurückliegenden Berichtsmonat, jeweils bis zum zehnten Tag eines Kalendermonats, an das zuständige Statistische Landesamt übersandt.

1.4 Periodizität und Zeitraum, für den eine Zeitreihe ohne Bruch vorliegt

Die Bewährungshilfestatistik wurde 1963 im früheren Bundesgebiet eingeführt. Nach einer grundlegenden Überarbeitung zum Berichtsjahr 1992, die auch zu einem veränderten Merkmalskatalog führte, wird die Statistik weitgehend unverändert, aber nicht flächendeckend in Deutschland durchgeführt.

Die Aufbereitung und Veröffentlichung der Statistik erfolgt jährlich. Das Statistische Bundesamt veröffentlicht die Ergebnisse seit 1975 in vergleichbarer Form.

1.5 Regionale Gliederung

Deutschland nach Ländern (soweit diese die Bewährungshilfestatistik als koordinierte Länderstatistik mit Verwaltungsanordnung eingeführt haben, für die Länder Sachsen, Sachsen-Anhalt, Thüringen sowie, seit 1992, Hamburg liegen keine Daten vor) und Dienststellen der Bewährungshelferinnen und -helfer.

1.6 Erhebungsgesamtheit und Zuordnungsprinzip der Erhebungseinheiten

Die einem hauptamtlichen Bewährungshelfer unterstellten Personen.

1.7 Erhebungseinheiten

Bestehende und beendete Unterstellungen nach allgemeinem sowie nach Jugendstrafrecht.

1.8 Rechtsgrundlagen

1.8.1 EU-Recht

Für die Bewährungshilfestatistik gibt es keine Rechtsgrundlage auf EU-Ebene.

1.8.2 Bundesrecht

Für die Bewährungshilfestatistik gibt es keine Rechtsgrundlage auf Bundesebene.

1.8.3 Landesrecht

Bundeseinheitliche Verwaltungsanordnungen der Länder zur Ein- und Durchführung der Bewährungshilfestatistik.

1.8.4 Sonstige Grundlagen

Das Statistische Bundesamt stellt auf der Grundlage von § 3 Abs. 3 BStatG vom 22.01.1987 (BGBl. I S. 462) die Länderergebnisse aus der Bewährungshilfestatistik zu einem Bundesergebnis zusammen.

1.9 Geheimhaltung und Datenschutz

Ergebnisse werden in der Regel straffatenweise und bezogen auf einzelne Länder (vom Statistischen Bundesamt nur für den Berichtsraum insgesamt) veröffentlicht. Für wissenschaftliche Zwecke besteht zudem die Möglichkeit, über das Forschungsdatenzentrum der Statistischen Ämter der Länder (FDZ) Analysen auf der Grundlage von Einzeldatensätzen durchzuführen. Die Ergebnisse werden als Verwaltungsdaten betrachtet.

2 Zweck und Ziele der Statistik

2.1 Erhebungsinhalte

Demographische Merkmale der Unterstellten (Alter, Geschlecht, Staatsangehörigkeit), Art der Straftat, Grund der Unterstellungen, Dauer des Strafrestes einer ausgesetzten freiheitsentziehenden Sanktion, Vorstrafen, Bewährungszeit, Unterstellungszeit, Grund der Beendigung der Unterstellung.

2.2 Zweck der Statistik

Mit den Ergebnissen der Bewährungshilfestatistik sollen die Strukturen der Entscheidungspraxis der Strafgerichte in Bezug auf die Bewährungsunterstellung sowie der Erfolg von Bewährungsunterstellungen als präventive Maßnahme abgebildet und entsprechende Veränderungen aufgezeigt werden. Damit liefert die Statistik Informationen einerseits für die Justizverwaltungen zur Planung des Personaleinsatzes für die Bewährungshilfe sowie für die Kriminal- und Strafrechtspolitik in Bund und Ländern zur Erfolgskontrolle und zur Weiterentwicklung der entsprechenden Gesetzgebung.

2.3 Hauptnutzer/-innen der Statistik

Zu den Hauptnutzern der Statistik zählen die für Justiz zuständigen Landes- und Bundesbehörden. Weitere Hauptnutzer der Daten sind die wissenschaftliche Forschung und Lehre, die justizielle Praxis, Bildungseinrichtungen, Informationsdienstleister und Medien sowie die interessierten Bürger.

2.4 Einbeziehung der Nutzer/-innen

Die Einbeziehung der Nutzerinnen und Nutzer erfolgt insbesondere durch den Ausschuss Rechtspflegestatistik, der den gesetzlichen Rahmen für die Bewährungshilfestatistik vorgibt und die aktuellen Entwicklungen und Bedürfnisse des Gesetzgebers und der Kriminalpolitik an die amtliche Statistik transportiert. Im Rechtspflegestatistikausschuss vertreten sind neben den Statistischen Ämtern der Länder des Bundes und der Länder die Justizministerien der Länder und das Bundesministerium der Justiz.

Die Wissenschaft und die justizielle Praxis ist im Rechtspflegestatistikausschuss zwar nicht direkt vertreten, kanalisiert ihre Anregungen aber etwa in den mittlerweile im Bund sowie in einigen Ländern periodisch erstellten Sicherheitsberichten sowie in unregelmäßig durchgeführten statistikspezifischen Kolloquien.

3 Erhebungsmethodik

3.1 Art der Datengewinnung

Die Datenerhebung zur Bewährungshilfestatistik erfolgt primär für administrative Zwecke, und zwar teils noch über Papierbelege (sog. Zählkarten), teils elektronisch aus den Geschäftsstellenautomationsprogrammen in den Dienststellen der Bewährungshelferinnen und -helfer, die in der Regel bei den Landgerichten angesiedelt sind. Die Bewährungshilfestatistik ist eine Sekundärerhebung auf der Basis der Verwaltungsdaten dieser Dienststellen.

3.2 Stichprobenverfahren

Bei der Bewährungshilfestatistik handelt es sich um eine Vollerhebung; aus diesem Grund werden keine Stichprobenverfahren eingesetzt.

3.2.1 Stichprobendesign

Entfällt.

3.2.2 Stichprobenumfang, Auswahlatz und Auswahlinheit

Entfällt.

3.2.3 Schichtung der Stichprobe

Entfällt.

3.2.4 Hochrechnung

Entfällt.

3.3 Saisonbereinigungsverfahren

Entfällt.

3.4 Erhebungsinstrumente und Berichtsweg

Mit der Unterstellung eines Probanden wird von der zuständigen Dienststelle für Bewährungshilfe eine Zählkarte angelegt, die auf den dort verfügbaren Verwaltungsdaten basiert. Mit der Beendigung der Unterstellung wird die Zählkarte abgeschlossen. In der Regel nach Abschluss eines Kalendermonats werden einerseits die bestehenden Unterstellungen sowie die beendeten Unterstellungen an das zuständige Statistische Landesamt gemeldet.

3.5 Belastung der Auskunftspflichtigen

Auskunftspflichtig sind die Leiter der zuständigen Dienststellen für Bewährungshilfe, aus deren Verwaltungsunterlagen die für die Bewährungshilfestatistik relevanten Daten bereitgestellt werden. Deren Belastung durch die Datenübersendung an die Statistischen Ämter der Länder geht mit dem steigenden Automatisierungsgrad der Geschäftsstellen zurück.

3.6 Dokumentation des Fragebogens

In der Regel erfolgt die Datenlieferung auf elektronischem Wege, Papierbelege (sog. Zählkarten) werden nur noch selten übermittelt. Eine Beschreibung des jeweils aktuellen Lieferdatensatzes kann aus der nach EVAS-Nummern gegliederten Erhebungsdatenbank der Statistischen Ämter des Bundes und der Länder unter

<https://erhebungsdatenbank.estatistik.de> heruntergeladen werden.

4 Genauigkeit

4.1 Qualitative Gesamtbewertung der Genauigkeit

Grundsätzlich sind die Ergebnisse der Bewährungshilfestatistik von guter Qualität. Zunächst werden die Informationen für die Statistik großteils aus Daten gewonnen, die für Verwaltungs- und Controllingzwecke erhoben wurden. Zudem sind die Statistikdaten in den Ländern automatischen Prüfroutinen unterworfen; die Statistikangaben werden aufwendig intern plausibilisiert und mit externen Daten abgeglichen. Eventuelle Unstimmigkeiten in den Daten werden durch Rückfragen der Statistischen Ämter der Länder bei den Berichtsstellen geklärt. Trotzdem können einzelne fehlende oder falsche Angaben in den Statistikdaten nicht ausgeschlossen werden (siehe auch Punkt 4.3.3).

4.2 Stichprobenbedingte Fehler

Bei der Bewährungshilfestatistik handelt es sich um eine Vollerhebung. Aus diesem Grund werden keine Stichprobenverfahren eingesetzt und somit können keine stichprobenbedingten Fehler auftreten.

4.2.1 Standardfehler

Entfällt.

4.2.2 Ergebnisverzerrungen durch das Hochrechnungsverfahren

Entfällt.

4.3 Nicht-stichprobenbedingte Fehler

4.3.1 Fehler durch die Erfassungsgrundlage

Siehe Punkt 4.1.

4.3.2 Antwortausfälle auf Ebene der Einheiten (Unit-Non-Response)

Die Bewährungshilfestatistik wurde bisher nur in zwei der neuen Länder (Brandenburg und Mecklenburg-Vorpommern) eingeführt. Mit der Neukonzeption der Statistik zum Berichtsjahr 1992 wurde die Erhebung zudem in Hamburg ausgesetzt.

4.3.3 Antwortausfälle auf Ebene wichtiger Merkmale (Item-Non-Response)

Einschränkungen bei der Datenqualität und bei der Vollständigkeit der Daten können insbesondere bei solchen Statistischen Merkmalen nicht ausgeschlossen werden, die nicht (intensiv) auch für weitere Zwecke der Justizverwaltung genutzt werden. Zudem kann bei Änderungen im Erhebungskatalog grundsätzlich nicht ausgeschlossen werden, dass neue bzw. geänderte Merkmale in einer Übergangszeit nicht ganz vollständig und adäquat erfasst und ausgewiesen werden. Fehler könnten sich ebenso bei der Erhebung des Daten selbst wie beim Datenexport aus den justizeigenen Verwaltungsprogrammen an die Statistischen Ämter der Länder ereignen.

Bekannt gewordene Fehler oder Ausfälle bei der Erfassung werden aber in den jeweiligen Veröffentlichungen über Vorbemerkungen oder Hinweise in den Tabellen benannt.

4.3.4 Imputationsmethoden

Es kommen keine Imputationsmethoden zur Anwendung.

4.3.5 Weiterführende Analysen zum systematischen Fehler

Systematische Fehler der Bewährungshilfestatistik sind nicht bekannt.

4.4 Laufende Revisionen

In der Bewährungshilfestatistik gibt es keine laufenden Revisionen. Bei nachträglich festgestellten gravierenden Fehlern der in der Statistik abgebildeten Sachverhalte erfolgt eine Neuaufbereitung der Statistik. Waren die nachträglich als falsch erkannten Bundesergebnisse bereits veröffentlicht, publiziert das Statistische Bundesamt eine Ergebniskorrektur.

4.4.1 Umfang des Revisionsbedarfs

Siehe Punkt 4.4.

4.4.2 Gründe für Revisionen

Siehe Punkt 4.4.

4.5 Außergewöhnliche Fehlerquellen

Siehe Punkte 4.3.3 und 4.4.

5 Aktualität und Pünktlichkeit

5.1 Aktualität vorläufiger Ergebnisse

Entfällt.

5.2 Aktualität endgültiger Ergebnisse

Die Länder veröffentlichen in der Regel die Ergebnisse zur Bewährungshilfestatistik für ihren Zuständigkeitsbereich ab dem 2. Quartal des Folgejahres in Form von Pressemitteilungen oder Berichten unter der Kennziffer B VI 7. Die Veröffentlichung der ausführlichen Bundesergebnisse erfolgt in der Regel bis 12 Monate nach Ende des Berichtsjahres in der Fachserie 10, Reihe 5 des Statistischen Bundesamts. Wegen grundlegender Aufbereitungsprobleme in einigen Ländern hat sich allerdings seit 2003 die Veröffentlichung der differenzierten Bundesergebnisse stark verzögert.

5.3 Pünktlichkeit

Die Aufbereitung und Veröffentlichung der Ergebnisse erfolgt in der Regel nach dem festgelegten Arbeits- und Zeitplan. In der Vergangenheit wurde die Bewährungshilfestatistik in einigen Ländern bei Kapazitätsengpässen nachrangig aufbereitet; die Veröffentlichung der vollständigen Bundesergebnisse bei dieser koordinierten Länderstatistik erfolgte dadurch teils erheblich verzögert.

6 Zeitliche und räumliche Vergleichbarkeit

6.1 Qualitative Bewertung der Vergleichbarkeit

Die Erhebungsmerkmale und -richtlinien sowie die Aufbereitungsverfahren sind in allen Bundesländern einheitlich. Die Daten sind somit räumlich vergleichbar.

6.2 Änderungen, die Auswirkungen auf die zeitliche Vergleichbarkeit haben

Die Bewährungshilfestatistik wurde seit Mitte der 60er Jahre bis 1991 in allen Ländern des früheren Bundesgebiets durchgeführt. Nach einer grundlegenden Überarbeitung zum Berichtsjahr 1992, die auch zu einem veränderten Merkmalskatalog führte, wurde die Statistik zusätzlich in den Ländern Brandenburg und Mecklenburg-Vorpommern eingeführt, im Hamburg dagegen ausgesetzt.

Während das Mengengerüst an bestehenden und beendeten Unterstellungen seitdem in den Veröffentlichungen des Statistischen Bundesamts für alle Länder dargestellt wird, die die Bewährungshilfestatistik durchführen, beschränkt sich die Darstellung der ausführlichen (straftatenbezogenen) Ergebnisse auf das frühere Bundesgebiet einschließlich Berlin, aber ohne Hamburg. Dieses mit dem Hauptnutzer der Bundesergebnisse zur Bewährungshilfestatistik abgestimmte Verfahren soll die zeitliche und räumliche Vergleichbarkeit der absoluten Bundeszahlen zumindest ansatzweise ermöglichen.

Regelmäßige Änderungen in der Bewährungshilfestatistik gibt es – infolge neuer bzw. geänderter Strafbestimmungen – auf Ebene einzelner Straftaten, die die kleinste Basis für den tabellarischen Nachweis der Abgeurteilten bilden. Wegen einer ansonsten unveränderten Erhebungssystematik seit der Neukonzeption 1992 sind die Ergebnisse auf Länderebene aber grundsätzlich über die Zeit vergleichbar.

7 Bezüge zu anderen Erhebungen

7.1 Input für andere Statistiken

Die Bewährungshilfestatistik liefert Daten und Analysen u.a. für die mittlerweile in mehreren Ländern und im Bund erstellten periodischen Sicherheitsberichte.

7.2 Unterschiede zu vergleichbaren Statistiken oder Ergebnissen

(Lediglich) für den Teilbereich der Strafaussetzungen nach Jugendstrafrecht, bei denen kraft Gesetzes eine Bewährungshelferin oder ein Bewährungshelfer zugeordnet wird, ist in Ansätzen ein mengenmäßiger Abgleich zwischen Strafverfolgungs- und Bewährungshilfestatistik möglich.

Abgesehen davon, dass Aburteilung und Unterstellung in ein unterschiedliches Berichtsjahr fallen kann, bilden die Abgeurteilten mit zur Bewährung ausgesetzter Jugendstrafe den entsprechenden Zugang in der Bewährungshilfe bezüglich der (primären) Strafaussetzung. Im Urteil über die Strafverfolgungsstatistik nicht bezifferbar ist dagegen die Zahl der Personen, denen erst bei Aussetzung des Restes einer Freiheits- oder Jugendstrafe ein Bewährungshelfer zugeordnet wurde.

In der Bewährungshilfestatistik „fehlen“ die Verurteilten zu Bewährungsstrafen nach allgemeinem Strafrecht, denen kein Bewährungshelfer zugeordnet wurde.

8 Weitere Informationsquellen

8.1 Publikationswege, Bezugsadresse

Regionale Ergebnisse werden von den Statistischen Ämtern der Länder veröffentlicht; Eckzahlen finden sich in der Regel in deren Internetangebot. In einigen Ländern erscheinen die Ergebnisse in Form von regelmäßigen Berichten unter der Kennziffer B VI 7.

Die ausführlichen Bundesergebnisse erscheinen jährlich als elektronische Fachserie 10 Reihe 5 „Bewährungshilfe“. Diese kann aus dem kostenlosen Downloadangebot des Statistischen Bundesamts unter

<https://www.destatis.de/DE/Publikationen/Thematisch/Rechtspflege/ThemaRechtspflege.html> heruntergeladen werden.

Für wissenschaftliche Auswertungen stehen zudem im Forschungsdatenzentrum der Länder ab dem Berichtsjahr 1995 Mikrodaten für die Bewährungshilfestatistik zur Verfügung

(<http://www.forschungsdatenzentrum.de/bestand/bewaehrungshilfe/index.asp>).

Als Zugangsmöglichkeit zu den Mikrodaten besteht derzeit der so genannte On-Site-Zugang (Datenfernverarbeitung).

8.2 Kontaktinformation

Statistisches Bundesamt
Referat H 205 – Rechtspflegestatistik
Gustav-Stresemann-Ring 11
65180 Wiesbaden
Telefon: +49 (0) 611/ 75-4114
Fax: +49 (0) 611/ 75-8990
E-Mail: rechtspflegestatistik@destatis.de

8.3 Weiterführende Veröffentlichungen

In den Schriftenreihen der Statistischen Ämter in Bund und Ländern erscheinen unregelmäßig Aufsätze und kommentierte Analysen zu den aktuellen Ergebnissen der Bewährungshilfestatistik.

Zudem enthalten einige Querschnittsveröffentlichungen des Statistischen Bundesamts (Statistisches Jahrbuch, Fachserie 10 Reihe 1 „Ausgewählte Zahlen für die Rechtspflege“, Datenreport, Broschüre „Justiz auf einen Blick“) Zeitreihen und weitergehende Auswertungen der Bundesergebnisse zur Bewährungshilfestatistik.

Aktuelle
Veröffentlichungen
unter
q.bayern.de/webshop



Statistisches Jahrbuch für Bayern 2017

Das Statistische Jahrbuch für Bayern ist das Standardwerk der amtlichen Statistik in Bayern seit 1894. Umfassend und informativ bietet es jährlich die aktuellsten Statistikdaten über Land, Leben, Leute, Politik, Wissenschaft und Wirtschaft in Bayern an.

Auf über 600 Seiten enthält es die wichtigsten Ergebnisse aller amtlichen Statistiken – in Form von Tabellen, Graphiken oder Karten – zum Teil mit langjährigen Vergleichsdaten und Zeitreihen. Ebenso werden ausgewählte wichtige Strukturdaten für Regierungsbezirke, kreisfreie Städte und Landkreise sowie Regionen Bayerns, aber auch für alle Bundesländer und die EU-Mitgliedstaaten dargestellt. Daten aus Statistiken anderer Dienststellen und Organisationen vervollständigen das Angebot.



Preise

Buch 39,00 € | DVD (PDF) 12,00 € | Buch+DVD 46,00 € | Datei (PDF) 12,00 €



Bayern Daten 2017

Die Bayern Daten sind ein kleiner Auszug aus dem Statistischen Jahrbuch. Auf ca. 30 Seiten sind die wichtigsten bayerischen Strukturdaten aus Wirtschaft, Gesellschaft und Politik in Tabellen und Grafiken dargestellt.

Preise

Heft 0,55 € | Datei kostenlos

Bayerisches Landesamt für Statistik – Vertrieb, St.-Martin-Straße 47, 81541 München
Telefon 089 2119-3205 | Telefax 089 2119-3457 | vertrieb@statistik.bayern.de